



Compagnie des Archers de l'ordre du Chuffin

Field Theux 2013

*Nous vous invitons cordialement à notre 40^{ème} field international, qui se déroulera les 25 mai et 26 mai 2013.
(Cibles connues et inconnues)*

Ouverture des greffes : vendredi de 18h30 à 20h00.

samedi de 07h30 à 09h00.

dimanche de 07h00 à 08h00.

Départ des pelotons : samedi 09h45, dimanche 08h45.

Début des inscriptions : le 1er janvier 2013.

Les inscriptions devront passer uniquement par l'adresse Email

fieldtheux@hotmail.fr

N'oubliez pas de bien renseigner votre nom, prénom, âge, N° affiliation, catégorie, nationalité, club.
(Si vous formez des équipes, prière de le signaler)

*Prix de l'inscription : 18€ les deux jours, 48 Cibles, jeunes 12€,
12€ la journée, 24 Cibles jeunes 8€*

CAMPEUR: + 1,50€ POUR LES POUBELLES

A verser sur le compte n° 068-2446464-54 Cie des Archers du Chuffin de Theux, avec la mention (field Theux 2013), nom, prénom, club.
Etranger compte IBAN BE42 0682446464-54 nom, prénom, club, pays.
Compte BIC: GKCCBEBB

L'inscription sera effective dès la réception du paiement.
Après la réception de votre paiement une confirmation vous sera envoyée.

Vu le nombre de places limité, la clôture des inscriptions est prévue pour le 15 mai 2013 et pourra être avancée dès le nombre de tireurs atteint (les premiers inscrits seront les premiers servis).

Si le nombre de places est atteint, une liste d'attente sera établie et SUIVIE.

Sauf cas de force majeure, les désinscriptions seront forfaitaires à partir du 15 mai 2013.

Renseignements pour les inscriptions Goffard Philippe +3287/33.85.48 fieldtheux@hotmail.fr

Pour les campeurs, le terrain sera accessible à partir du 23 mai 2013. Nous vous demandons d'inscrire dans la demande le type de véhicule (caravane, mobilhome, tente, voiture,) et le n° de plaque.

Signaler avec ou sans électricité (max. 2 amp).

Achat sac poubelle de THEUX obligatoire.

Adresse : Institut St Roch Marché,12 B- 4910 Theux

Coordonnées GPS : E 5.82114° N 50.52783°

Fléchage aux entrées de Theux

Tout autre renseignement peut être obtenu auprès du Secrétaire du club

M Philippe Goffard +3287/338548

Nous vous remercions d'avance, pour votre compréhension, nous vous attendons nombreux à notre field.

Le comité de la Compagnie des Archers de l'Ordre du Chuffin. ASBL.

Compagnie des Archers de l'Ordre du Chuffin asbl

Rue de la Station 5/2 a 4910 Theux N° d'entreprise :0811.650.171

Siège administratif : Philippe Goffard rue Hautrou, 10 - 4800 LAMBERMONT (Belgique) - Tél./Fax : 087/33.85.48

E-mail : philippe.goffard@compaqnet.be

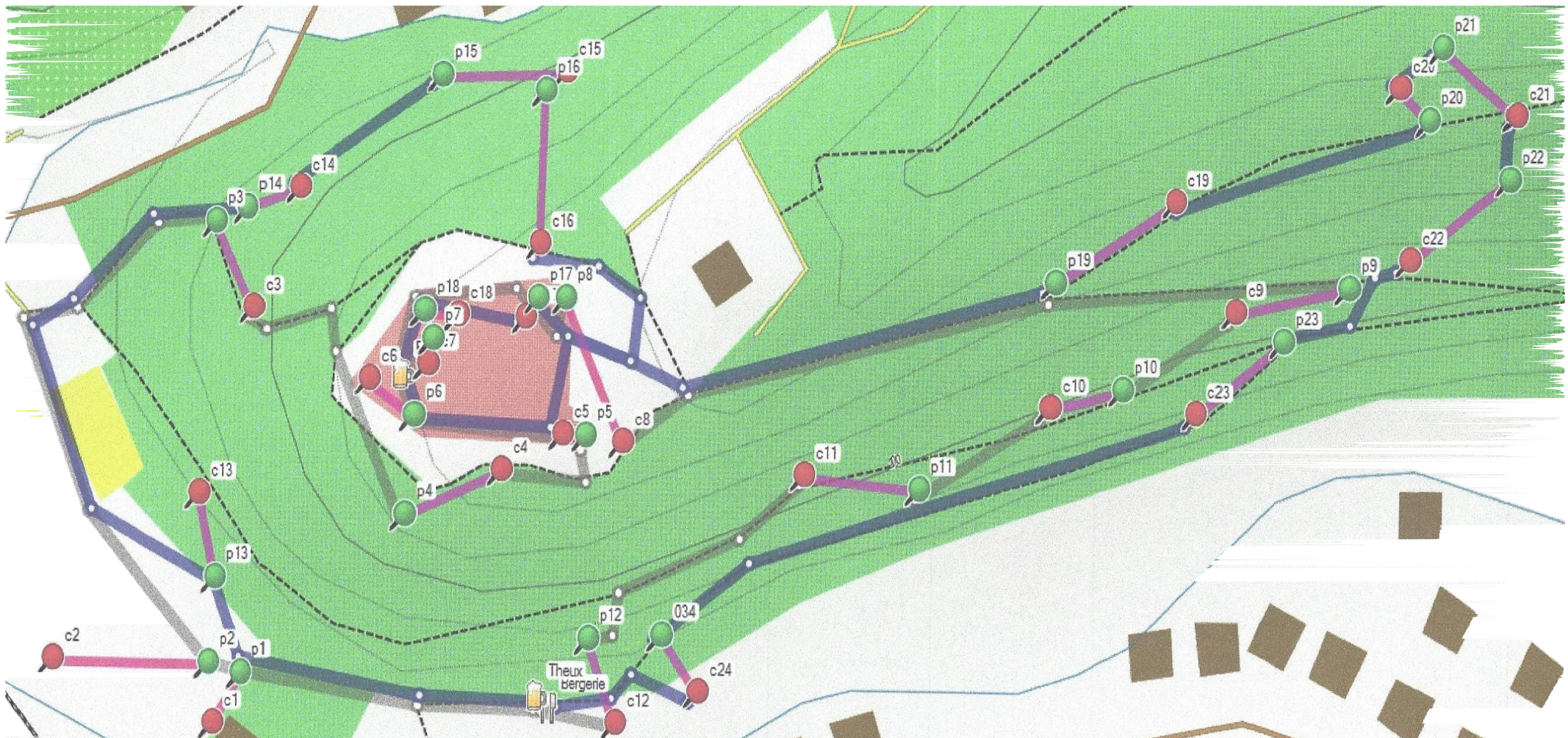

Compagnie des Archers de l'Ordre du Chuffin asbl
Rue de la Station 5/2 a 4910 Theux N° d'entreprise :0811.650.171
Siège administratif : Philippe Goffard rue Hautrou, 10 - 4800 LAMBERMONT (Belgique) - Tél./Fax : 087/33.85.48
E-mail : philippe.goffard@compaqnet.be