

# L'ARCHER

Le magazine d'information de la Ligue Francophone Belge de Tir à l'Arc



Adresse expéditeur : HANIQUE Francine - Rue André Renard, 38 - 4430 ANS

# MOT DU PRESIDENT

Bonjour à toutes et à tous,

En ce milieu d'octobre, nous sommes obligés de constater, qu'il n'y a pas encore un retour accru d'archers vers les compétitions.

Afin d'en comprendre la raison principale, je vais demander au service de la communication de lancer un petit sondage vers vos clubs dans le but d'avoir vos raisons.

Malheureusement, une première cause que l'on constate, est le coût de la vie. Comme celui-ci ayant augmenté pour beaucoup d'entre nous, on pense que beaucoup d'entre vous vont diriger leurs dépenses vers ce qui est nécessaire pour le bien-être de la famille. Et bien sûr, nous vous comprenons

Maintenant, nous pensons aussi qu'il y a sûrement d'autres raisons et c'est pour cela, que nous comptons sur le retour du sondage afin de peut-être nous donner une explication que nous pourrions étudier.

Soyez le plus ouvert à cette demande, car c'est grâce à l'ensemble de vos réponses que nous pourrions modifier des choses qui sont importantes pour vous dont nous n'aurions pas connaissance.

Cordialement,

LIGUE FRANCOPHONE BELGE DE TIR A L'ARC

Vincent

Siège Social : Avenue de Marathon 1 à 1020 Bruxelles – Site web : [www.lfbta.be](http://www.lfbta.be)

Secrétariat administratif NICOLAY Thierry	Rue Joseph Lauwers 56 - 6040 Jumet Courriel : <a href="mailto:info@lfbta.be">info@lfbta.be</a> Tél. : +32.71.56.22.80 – Mob. : +32.475.61.75.89 Permanences téléphoniques : du lundi au vendredi de 8h30 à 12h30
----------------------------------------------	------------------------------------------------------------------------------------------------------------------------------------------------------------------------------------------------------------------------------

#### Composition du Conseil d'Administration au 25 mars 2021 (2 dames, 5 hommes)

Président VANDERVELDEN Vincent	Rue Alphonse Libert 148 - 4520 Wanze Courriel : <a href="mailto:Vincent.Vandervelden@lfbta.be">Vincent.Vandervelden@lfbta.be</a> Tél. : +32.85.82.61.63 - Mob. : +32.493.65.52.41
Secrétaire générale HANIQUE Francine	Rue André Renard 38 - 4430 Ans Courriel : <a href="mailto:Francine.Hanique@lfbta.be">Francine.Hanique@lfbta.be</a> Tél. : +32.4.263.05.34 - Mob. : +32.498.13.24.47
Trésorier De BEVERE Erik	Felix Steenstraat 35 bus 12 - 1500 Halle Courriel : <a href="mailto:Erik.DeBevere@lfbta.be">Erik.DeBevere@lfbta.be</a> Tél. : - Mob. : +32.495.83.66.99
Administrateur - Arbitrage DIPIERDOMENICO Toni	Rue de Gosselies 31 - 6183 Trazegnies Courriel : <a href="mailto:Toni.Dipierdomenico@lfbta.be">Toni.Dipierdomenico@lfbta.be</a> Tél. : +32.71.45.77.43 - Mob. : +32.472.10.96.24
Administrateur - Gestion Sportive de RYCKERE Eric	Rue A. Briart 28 - 7160 Chapelle-lez-Herlaimont Courriel : <a href="mailto:Eric.deRyckere@lfbta.be">Eric.deRyckere@lfbta.be</a> Tél. : - Mob. : +32.498.10.27.86
Administrateur - Antidopage DEKNOP Nadine	Oudstrijderstraat 79 - 4654 Huizingen Courriel : <a href="mailto:Nadine.Deknop@lfbta.be">Nadine.Deknop@lfbta.be</a> Tél. : - Mob. : +32.476.94.14.91
Administrateur - RH & Communication D'HONT Philippe	Rue de Petit Ry 89 - 1340 Ottignies Courriel : <a href="mailto:phd'hont72@gmail.com">phd'hont72@gmail.com</a> Tél. : - Mob. : +32.495.59.51.96

#### Délégués Provinciaux

Brabant LAPORTE Jean-Claude (Suppléant : WIGGELEER Patrick)	Av. de l'Expo. Universelle 54 bte 7 - 1083 Ganshoren Courriel : <a href="mailto:japorte.jeanclaude@gmail.com">japorte.jeanclaude@gmail.com</a> Tél. : +32 2 426 55 01 - Mob. : +32 475 67 49 21
Hainaut SCARCERIAUX Guy (Suppléant : MEES Bernard)	Trieu Bouton 33 - 6464 Baileux Courriel : <a href="mailto:GuyScarceriaux@gmail.com">GuyScarceriaux@gmail.com</a> Tél. : +32 60 21 54 99 - Mob. : +32 476 43 63 14
Liège SPIRLET Xavier (Suppléant : PAGANELLI Geoffrey)	Rue Basse Marihaye 324 - 4100 Seraing Courriel : <a href="mailto:xavier.spirlet@gmail.com">xavier.spirlet@gmail.com</a> Tél. : - Mob. : +32. 495.77.65.73
Namur MEUNIER Patrick (Suppléant : BOEVER Pierre)	Rue de Falisolle 19 - 5060 Sambreville Courriel : <a href="mailto:PMeunier5@icloud.com">PMeunier5@icloud.com</a> Tél. : - Mob. : +32.499.80.77.61
Luxembourg ALBERTY Muriel (Suppléant : à pourvoir)	Rue Porte Haute 7 - 6900 Marche-En-Famenne Courriel : <a href="mailto:mu.alberty@skynet.be">mu.alberty@skynet.be</a> Tél. : +32.84.31.54.77 - Mob. : +32.477.34.95.38
Commission Nature 2D et 3D DELMARCHE Jean-Marc (Suppléant : à pourvoir)	Rue de l'Indépendance 16 - 4420 Saint-Nicolas Courriel : <a href="mailto:JM.Delmarche@gmail.com">JM.Delmarche@gmail.com</a> Tél. : - Mob. : +32.499.35.24.23

#### Autres fonctions

Directeur Technique RONNSE Marc	Walleweg 36 - 8510 Bellegem Courriel : <a href="mailto:MRonsse@lfbta.be">MRonsse@lfbta.be</a> Tél. : +32.56.22.43.11 - Mob. : +32.476.52.10.38
Chargé de mission – Site Web KYRITSOGLOU Sam	Rue de Braives 11 - 4210 Vissoul Courriel : <a href="mailto:Sam.Kyritsoglou@lfbta.be">Sam.Kyritsoglou@lfbta.be</a> Tél. : - Mob. : +32.494.88.14.58

#### Conseil de discipline de Première Instance

Brabant/Bruxelles À pourvoir	
---------------------------------	--

Hainaut LEJEUNE Léon	Boulevard des Fusillés 21 - 9600 Renaix
Liège MABILLE Georges	Rue des Blés 190 - 4420 Saint Nicolas
Luxembourg ALBERTY Muriel	Rue Porte Haute 7 - 6900 Marche-en-Famenne
Namur BOEVER Pierre	Avenue Vauban 19 - 5000 Namur
Commission Nature 2D et 3D BOXHO Claudine	Chaussée d'Enonck 18 - 4130 Esneux

#### Conseil de discipline d'appel

#### CBAS - Cour Belge d'Arbitrage pour le Sport

#### Responsables provinciaux à l'arbitrage

Brabant BOES Rudi	Rue Vervloesem 59 - 1200 Bruxelles Courriel : <a href="mailto:brwolf@proximus.be">brwolf@proximus.be</a> Mob. :
Hainaut HANON Pascale	Rue des Soldats 8a - 6536 Thuillies Courriel : <a href="mailto:LaDenree69@hotmail.com">LaDenree69@hotmail.com</a> Mob. : +32.485.69.38.78
Liège BACOT Paul	Thiers Bellevue 25 - 4520 Wanze Courriel : <a href="mailto:Paul.Bacot@gmail.com">Paul.Bacot@gmail.com</a> Tél. : - Mob. : +32.498.39.64.40
Luxembourg WEYDERS Eric	Avenue de la Gare 48 - 6720 Habay-La-Neuve Courriel : <a href="mailto:e.weyders@skynet.be">e.weyders@skynet.be</a> Tél. : - Mob. : +32 470.07.04.60
Namur MEUNIER Patrick	Rue de Falisolle 19 - 5060 Sambreville Courriel : <a href="mailto:PMeunier5@icloud.com">PMeunier5@icloud.com</a> Tél. : - Mob. : +32.499.80.77.61
Commission Nature 2D et 3D WIRTGEN Françoise	Impasse de la Drenck Warnach 102 - 6637 Fauvillers Courriel : <a href="mailto:frwirtgen@skynet.be">frwirtgen@skynet.be</a> Tél. : +32.63.57.08.20 - Mob. : + 32.474.29.17.49

#### ROYAL BELGIAN ARCHERY

#### Composition de l'Organe d'administration au 13 avril 2022

Président WIGGELEER Patrick	Kasteelstraat 7 bus 5 - 1853 Strombeek-Bever Courriel : <a href="mailto:Patrick.Wiggeleer@skynet.be">Patrick.Wiggeleer@skynet.be</a> Tél. : - Mob. : +32.477.47.56.66
Vice-président VANDERVELDEN Vincent	Courriel : <a href="mailto:Vincent.Vandervelden@lfbta.be">Vincent.Vandervelden@lfbta.be</a> Tél. : +32.85.82.61.63 - Mob. : +32.493.65.52.41
Secrétaire général DE BEVERE Erik	Courriel : <a href="mailto:Erik.DeBevere@lfbta.be">Erik.DeBevere@lfbta.be</a> Tél. : - Mob. : +32.495.83.66.99
Trésorier BIELEN Roland	Courriel : Tél. : - Mob. :
Administratrice HANIQUE Francine	Courriel : <a href="mailto:Francine.Hanique@lfbta.be">Francine.Hanique@lfbta.be</a> Tél. : +32.4.263.05.34 - Mob. : +32.498.13.24.47
Administrateur NOTENBOOM Francis	Courriel : Tél. : - Mob. :
Administrateur ANNAERT Axel	Courriel : Tél. : - Mob. :
Directeur Technique LFBTA RONNSE Marc	Courriel : <a href="mailto:MRonsse@lfbta.be">MRonsse@lfbta.be</a> Tél. : +32.56.22.43.11 - Mob. : +32.476.52.10.38
Directeur Technique BSV CLONEN Jul	Courriel : Tél. : - Mob. :

**PAGE 3** : Sudoku & Solutions

**PAGE 5** : Club C.A.S.

**PAGE 6** : Tir boulettes 2022

**PAGE 7** : Anti-dopage - Archer arlonais

**PAGE 8** : In Memoriam - Wodecq

**PAGE 9** : European Para club

**PAGE 10** : Solidaris Day

**PAGE 11** : Résultats

**PAGE 13** : Liste des clubs

**PAGES 14 & 15** : Calendrier 2022 - 2023

**PAGE 17** : Calendrier tir nature

**PAGES 18 & 19** : Championnat du monde 3D

**PAGES 20 & 21** : Compte rendu 2022

**PAGES 23 - 25** : Résultats

## SUDOKU & SOLUTIONS

3	8	5	1	9	6	4	2	7
6	9	2	4	7	8	1	5	3
1	4	7	2	3	5	6	8	9
2	3	9	6	8	4	5	7	1
4	5	6	7	1	9	2	3	8
7	1	8	5	2	3	9	4	6
5	6	1	3	4	7	8	9	2
8	7	4	9	6	2	3	1	5
9	2	3	8	5	1	7	6	4

6	9	5	7	8	1	2	3	4
1	2	4	9	5	3	7	6	8
7	3	8	2	4	6	5	9	1
8	4	3	1	6	2	9	5	7
5	1	2	8	7	9	6	4	3
9	6	7	4	3	5	1	8	2
4	8	6	5	2	7	3	1	9
3	7	9	6	1	8	4	2	5
2	5	1	3	9	4	8	7	6

7							5	
	2			5			9	6
		5		2	9	7		
			8		4	5		
	5	7				6	2	
		8	2		5			
		4	7	9		1		
6	7			4			3	
	8							4

HI-MODULUS | EXTRA-STIFF  
FLEX CORE DAMPING SYSTEM



# TEC X MAXX

Stabilisation haut de gamme Avalon à un prix ultra compétitif.

Fabriquée à partir de carbone 48-tonne | haute densité & extrême rigidité.  
Seulement 13mm de diamètre pour une prise au vent minime.

Damper Avalon Tec X inclu  
Poids acier de couleur nickelé noir

Longueur central: 28" - 30" - 32"

Longueur latéral: 10" - 12" - 15"

# TEC X

## MONO

Blocage conique  
du réglage

Fixation frontale  
ou arrière

Attache rapide  
du latéral

Existe également en version dual

# AVALON



Aim Further

DISTRIBUÉ PAR

SSA ARCHERY

WWW.SSA-ARCHERY.COM

INFO@SSA-ARCHERY.COM



**Ce dimanche 18 septembre, le club des archers de Spa (le CAS) a accueilli Serge Verrier à Creppe pour une journée de formation au tir instinctif. Serge Verrier est un archer qui a participé tant en championnat mondial de tir 3D avec un arc longbow (en 2007 – il termine à la 5ième place, en 2009 – il termine à la 7ième place) qu'en championnat Européen avec toujours un arc longbow (il termine 1ier en 2007 et 3ième en 2008).**



Ses participations au championnat de Belgique tant en 2D que 3D ne se compte plus (de 1994 à 2009 – arc poulie, instinctif et longbow). A présent, Serge se concentre sur le championnat de province tir nature 2D/3D. Il va sans dire que Serge apprécie partager son expérience et n'est pas avare de conseils.

Rendez-vous est donc donné avec 9 archers spadois sur notre terrain de Creppe pour un dimanche avec une météo plus qu'incertaine. Heureusement, nous avons pu profiter d'une tonnelle suffisamment grande pour la journée.

Nous avons débuté par une séance théorique en intérieur. Les questions des archers concernant les flèches, le band, les réglages de prise de corde, de point d'encochage ont égayé cette partie de journée fort enrichissante.

Midi trente est arrivé sans nous en rendre compte tellement Serge est capable de capter l'attention de son public en mélangeant théorie et anecdotes

vécues. Le temps est venu de se restaurer et de profiter d'un bon sandwich.

L'après-midi, nous nous retrouvons en extérieur pour mettre en pratique les conseils déjà nombreux donnés pendant la matinée. Les archers présents ont pu apprécier en plus du vent et du froid un travail focalisé sur un point d'attention à la fois. Pour pas mal d'entre nous, la technique de tir de Serge est complètement nouvelle et nécessite quelques essais pour trouver ses marques. Il est certain que l'adoption de cette manière de tirer ne se fera pas du jour au lendemain mais cela a le mérite de se remettre en question pour chacun.

Vers 16h, nous prenons une pause bien méritée au chaud avec une dégustation de tartes régionales. Un vrai délice.

Nous reprenons le tir en extérieur jusque 18h. Serge nous prodiguera ses conseils sans relâche tout au long de la journée, avec toujours cette même passion.

Bien mérité, nous prenons un petit apéritif avec une fleur de Franchimont que Serge découvre et apprécie. Le repas se poursuit avec un bon spaghetti bolognaise préparé de main de maître par une archère. Aux alentours de 21h, tout le monde se quitte et rentre chez soi, fatigué mais comblé de cette magnifique journée de tir. Merci à toi Serge pour ta disponibilité, ton écoute, ton attention et ta passion.

Merci aux archers.ères présents.es : Corentin, Françoise, Cynthia, Vanessa, Maggy, Stephan, Cécile, Sébastien et Eric.

*Pour le CAS, Eric et Françoise*



# TIR BOULETTES 2022

**ENFIN !**



**Après le covid et un tir Boulettes sans boulettes en 2021, le GSR a pu organiser ce 25 septembre son tir fun par équipe, le TIR BOULETTES.**

Notre équipe a durement travaillé dans les cuisines et sur le terrain afin d'organiser une journée de détente et de camaraderie pour tous, le point d'orgue en étant la dégustation d'un repas constitué par nos fameuses boulettes à la sauce tomate accompagnées de frites.



Les uns sont repartis avec de beaux souvenirs et les gagnants avec de quoi étancher leur soif.

Nous remercions tous les participants pour leur soutien et leur bonne humeur et nous vous donnons à tous rendez-vous pour l'année prochaine.

*L'équipe du GSR*



Ce tir ouvert à tous, débutants et confirmés, susceptibles ou non de faire des erreurs aussi nommées boulettes, a permis, d'après les rumeurs, à tout le monde de bien s'amuser, ce qui était le but. Même le temps était de la partie entre deux jours typiques d'un début d'automne.



## Campagne de sensibilisation

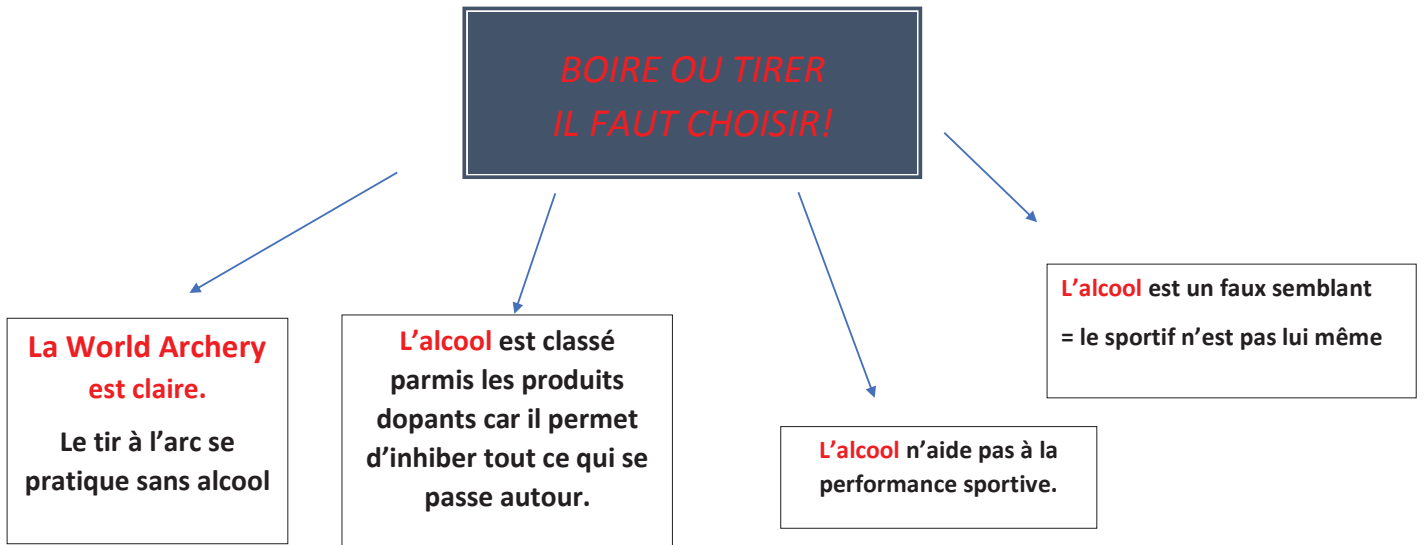

Ensemble restons prudents et évitons

Anti-Doping Control

Nadine Deknop  
Administrateur LFBTA – anti-dopage

## LES ARCHERS ARLONAIS



*Je vous présente quelques membres de notre club, « Les Archers Arlonais ».*

*Ce sont des nouveaux membres mais aussi des plus anciens qui sont dans le club.*

*Un grand bravo à Raphael Docquier, 1ere compétition 3D au Luxembourg et il a ramené le prix de sa catégorie.*

## IN MEMORIAM



**Le club LAC (Chiny) vous fait part d'une triste nouvelle.**

**Nous déplorons le décès de notre jeune Archer Maxime Baude.**

**Maxime était âgé de 24 ans et à péri dans un accident de voiture le 29 juillet 2022.**



## WODECQ

**La compagnie d'arc de Wodecq organisait le Prix du Roy à Flobecq à la salle Gabreau : Samedi 17 Septembre 2022**



Tir ludique organisé et orchestré par Vincent Burny, notre Roy 2022 avec une réplique du jeu de fléchettes »301«, on s'est bien amusés comme d'habitude, après-midi de partage et de bonne humeur. La gagnante du Jour est Isabelle Verset, elle a reçu un petit cadeau des mains de Vincent !



amusement au rendez-vous - petite restauration possible ... si l'envie vous prend d'y participer ou simplement de nous rendre visite n'hésitez surtout pas : à vous inscrire : infos et contacts - Christian Jolivet au **0494/42.27.97.** et sur Facebook - **Amis qui aiment Compagnie d'Arc de Wodecq.**

Prochaine organisation notre «Tir de l'an Celte» les 31 Octobre : milieu d'après-midi et tir de nuit aux flambeaux sur cible 3D et 1er Novembre milieu d'après-midi- comme d'habitude bonne humeur et



Le petit Musée de l'archerie est toujours ouvert sur RDV ... 40 années de souvenirs et 40 M<sup>2</sup> d'objets tantôt uniques, tantôt insolites qui y sont compilés pour votre plus grand plaisir, du propulseur datant de la préhistoire à l'arc olympique moderne, un voyage à travers toute l'histoire du tir à l'arc ...à découvrir !



**« Archers je vous salue ! »**

*Jean-Pierre Ferenkak*



## Retour de la ville berceau du tir à l'arc, Nottingham, pour la finale de la European Para Cup.

Je fais partie des 4 meilleurs dans ma catégorie lors des manches de la coupe d'Europe (Nove Mesto et Rome), ce qui m'a permis de participer à cette finale.



Il a fallu qu'Eric vienne pour passer les Check-in etc à l'aéroport pour que cela passe comme une lettre à la poste. Je suis arrivé à 23h30 à l'hôtel. Un peu sur les jantes mais tout va bien.

Le lendemain, aucune possibilité de s'entraîner hormis le warm-up d'avant match. Malgré tout, je remporte la demi-finale 144-141, face à l'italien que j'avais affronté à Nove Mesto.

Lors de la finale pour l'or, je sors à la seconde place avec la médaille

d'argent. Forcément un peu déçu de ma prestation



mais pratiquement impossible de rentrer dans mon match!

À côté de cela le cadre du terrain était juste magnifique, dans la forêt de Sherwood. Un beau château et des animaux en liberté !

**Merci à mini coach (Eric de)** d'avoir été là ainsi que toutes les personnes qui me suivent.

*Piotr VM*



## SOLIDARIS DAY

Ce 20 août se déroulait le «Solidaris Day», poussé par notre sponsor Ethias. C'est une journée de découvertes (musique, sport, ...) pour le grand public, soit des milliers de personnes enfants, jeunes et adultes. Il était donc normal d'y être présent. Et quelle vitrine pour le Club de Se-raing !



Après un montage rondement mené le samedi 20/08, la journée ensoleillée du dimanche débute à 9h et s'est terminée vers 19h (démontage inclus).

Nous étions malheureusement trop peu nombreux pour assurer cette animation de tir à l'arc sans être complètement sur les genoux en fin de journée. A seulement 2 (avec Francis) le matin, nous fûmes rejoints par Patrick l'après-midi.

Et il y avait beaucoup de motivés: Des files ininterrompues d'une trentaine de minutes pour tirer quelques



flèches. Preuve que notre sport attire toujours beaucoup de monde !

Finalement, Tous repartent heureux et, qui sait, certains avec la volonté de s'inscrire en Club !



Philippe

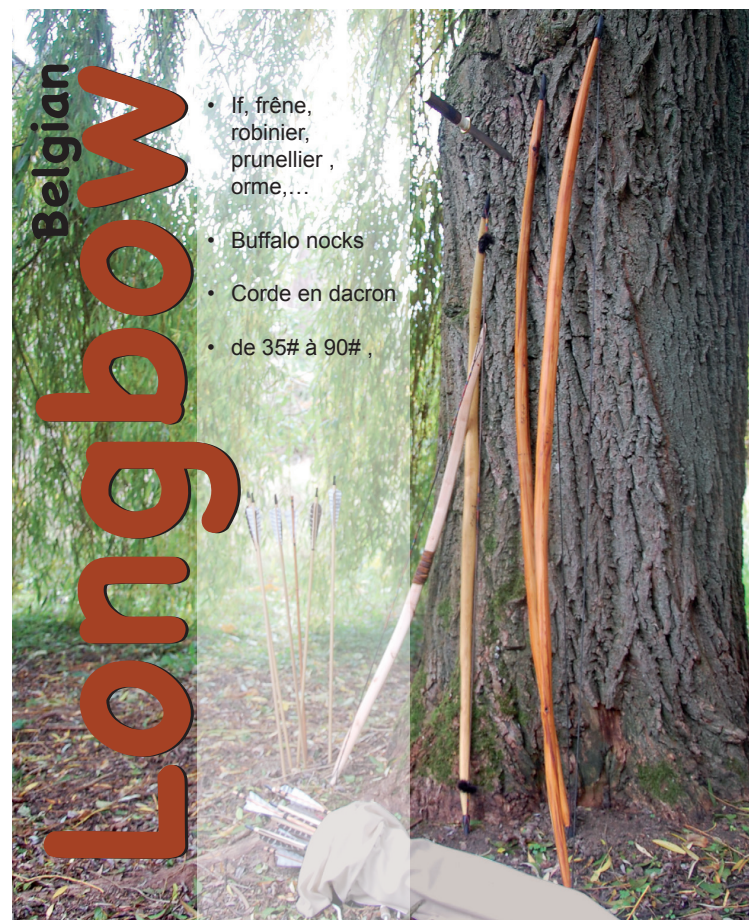

- If, frêne, robinier, prunellier, orme, ...
- Buffalo nocks
- Corde en dacron
- de 35# à 90# ,

www.ancionforet.be  
jean.louis.ancion@skynet.be  
0475 94 75 14

Disponible chez «L'arc-adémie»  
Rue Tienne Robeau 62 6200 Châtelet  
+32 468 42 44 54

GSR - CHAMPIONNAT de Belgique jeunes longues distances le dimanche 11 septembre 2022

## MEDAILLES RECURVE

<b>REC DAME PUPILLE</b>	or	Blancke Trijn
	ag	Destrooper Lien
	br	Peeters Ymke
	4ème	Rawoe Lies
<b>REC HOMME PUPILLE</b>	or	Vermeiren Tijs
	ag	Lenaerts Anton
	br	Vonck Warre
	4ème	Aerts Viktor
<b>REC DAME BENJAMIN</b>	or	Schoormans Daphné
	ag	Willaert Laura
	br	Van Den Mooter Roseline
	4ème	Broeckx Bo
<b>REC HOMME BENJAMIN</b>	or	Markey Pieter
	ag	Roos Senna
	br	Van Steen Elian
	4ème	Vonck Bram
<b>REC HOMME CADET</b>	or	Verwimp Thomas
	ag	Vanderveken Arnaud
	br	Vergouwen Bjarn
	4ème	Vanhaeren Maarten
<b>REC DAME CADETTE</b>	or	Stegner Daniella
	ag	Steynen Lotte
	br	Van Den Bulck Rani
	4ème	De Strooper Charlotte
<b>REC DAME JUNIOR</b>	or	Laenen Liesl
	ag	Pucci Eleni
	br	Vanhoutven Karianne
	4ème	Steylaerts Esther
<b>REC HOMME JUNIOR</b>	or	Martens Rick
	ag	Adriaensen Ben
	br	Croes Quentin
	4ème	Frederickx Brend

## MEDAILLES COMPOUND

<b>COMP HOMME PUPILLE</b>	or	Van Looy Maxime
<b>COMP HOMME BENJAMIN</b>	or	Van Looy Quinten
<b>COMP DAME BENJAMIN</b>	or	Frederickx Lise
<b>COMP DAME JEUNE</b>	or	Amani Dalila-Warda
<b>COMP DAME CADETTE</b>	or	Present Patricia
	ag	Verswijvelen Tia
	br	Kools Jessica
	4ème	Van Baelen Kobe
<b>COMP HOMME CADET</b>	or	Vermeiren Ambroos
	ag	Osnowski Sébastien
	br	Vanermen Mathias
	4ème	Dellemans Bjarne
<b>COMP HOMME JUNIOR</b>	or	Verlaet Jordan
	ag	Voortmans Ben
	br	Van Baelen kobé





**OCCA SPORTS**  
Sport Design

CONCEPTION ET FABRICATION  
TENUES DE CLUBS SPORTIFS

[www.occasports.fr](http://www.occasports.fr)

Tél. : +33 (0)6 51 96 30 45

contact@occasports.fr

# Habillez votre club !



**Vestes et pantalons déperlants  
spécialement étudiés pour le tir à l'arc !**

**OFFERT** : Pour toute commande de club,  
votre logo brodé côté cœur !

(Les vestes et pantalons peuvent être vendus séparément.)



Toutes les tenues sont uniques et faites sur commande aux couleurs de votre club.

Découvrez toutes notre gamme de produits sur notre site [www.occasports.fr](http://www.occasports.fr)

**Contactez-nous pour plus d'informations !**

## Quelques modèles de T-Shirts



**OCCA SPORTS**  
Sport Design

Tél. : +33 (0)6 51 96 30 45

[www.occasports.fr](http://www.occasports.fr) contact@occasports.fr

PARTENAIRE DE LA



ROYAL BELGIAN ARCHERY

R : Responsable  
L : Local  
T : Terrain

# LISTE DES CERCLES DE TIR

Mise à jour le 26 octobre 2022

BRUXELLES – 5 cercles		
201 – FOA	ASBL 0413.882.568	<a href="http://www.foa-anderlecht.be">www.foa-anderlecht.be</a> – <a href="mailto:foa.anderlecht@gmail.com">foa.anderlecht@gmail.com</a> – +32 472 990 002 R : Patricia MORTIER – Jagersdal 43 – 1600 Sint-Peters-Leeuw L : Ecole communale – Bd Sylvain Dupuis 112a – 1070 Bruxelles T : <a href="mailto:foa.gsr.be">foa.gsr.be</a> – <a href="mailto:gsr@fbta.be">gsr@fbta.be</a> – +32 485 895 217 – +32 2 479 96 97 R : Catherine MAERTENS – Avenue Van Ermengem 64 Bte 8 – 1020 Bruxelles L : Maison des Archers 1, Avenue de Marathon à 1020 Bruxelles
203 – GSR	ASBL 0408.154.026	<a href="http://www.degoudenprijl.be">www.degoudenprijl.be</a> – <a href="mailto:gpe@fbta.be">gpe@fbta.be</a> – +32 495 386 390 R : Alliz VAN DOCKX – Rue Edouard Stuckens 63 – 1140 Evere L : Local du Gouden Pijl – Rue Edouard Stuckens 45 – 1140 Bruxelles <a href="http://www.ssk.be">www.ssk.be</a> – <a href="mailto:gsr@fbta.be">gsr@fbta.be</a> – +32 475 988 710 R : Francis MAES – Avenue du Haras 154 – 1150 Bruxelles L : Salle Omnisport – Rue du Patronage – 1950 Kraainem
204 – GPE	ASBL 0409.525.684	<a href="http://www.gildedesarchers.be">www.gildedesarchers.be</a> – <a href="mailto:gau@fbta.be">gau@fbta.be</a> R : Eric BRUYNEEL L : P.U.C. – Rue Robert Scott 14 – 1180 Uccle
205 – SSK	ADF	
Compagnie d'Arc St Sébastien Kraainem		
207 – GAU	ASBL 0538.548.849	
Gilde des Archers de Saint-Pierre		

BRABANT – 6 cercles		
252 – FAO	ASBL 0452.710.282	<a href="http://www.fao.be">www.fao.be</a> – <a href="mailto:fao@fbta.be">fao@fbta.be</a> – +32 487 258 648 R : Alliz VAN BRUSSEL – Rue de l'Atomium 6 – 1435 Corbas L : Plaine des Coquerées 50a, Rue des Coquerées à 1340 Ottignies Centre Sportif de Blocry – Place des Sports 1 – 1348 Louvain-la-Neuve <a href="mailto:las@fbta.be">las@fbta.be</a> – +32 10 41 23 72 R : Thierry VANDENEDE – Avenue de la Warche 12 – 1300 Limal L : Centre Sportif de Lasne – Route d'Ochain – 1380 Lasne <a href="http://www.aba1404.be">www.aba1404.be</a> – <a href="mailto:aba@fbta.be">aba@fbta.be</a> – +32 2 653 50 27 – +32 474 364 211 R : Josiane LEBON – Avenue de l'Europe 19 – 1330 Rixensart L : Complexe Sportif Gaston Reiff – Rue Ernest Laurent 215 – 1420 Braine-l'Alleud
253 – LAS	ASBL 0885.564.963	<a href="http://www.cmarchry.be">www.cmarchry.be</a> – <a href="mailto:cmarchry@fbta.be">cmarchry@fbta.be</a> – +32 2 384 12 83 R : Serge JACQUES – Clos de la Vénérie 7 – 1410 Waterloo L : CS Cardinal Mercier – Chaussée de Mont Saint Jean 83 – 1420 Braine-l'Alleud <a href="http://www.archers-jodoigne.be">www.archers-jodoigne.be</a> – <a href="mailto:guillaume.dutoin@gmail.com">guillaume.dutoin@gmail.com</a> – +32 477 571 153 R : Guillaume DU TOIN – Rue Notre-Dame 130 – 1370 Piétriart L : Athénée Royale de Jodoigne – Chaussée de Hannut 61 – 1370 Jodoigne <a href="mailto:ifu@fbta.be">ifu@fbta.be</a> – +32 470 755 041 R : Benny STRUBBE – Avenue Général Ruquoy 52/D7 – 1420 Braine-l'Alleud L : Stade Leburton (Salle André Menu) – Allée des Sports – 1480 Tubize
255 – ABA	ASBL 0448.111.393	
Archers du Grand Serment de Saint-Sébastien Braine l'Alleud		
256 – CMA	ASBL 0307.614.813	
Cardinal Mercier Archery		
258 – LAJ	ASBL 0823.476.748	
Les Archers de Jodoigne		
259 – LFU	ASBL 0539.879.135	
Les Flèches Unies		

HAINAUT – 18 cercles		
301 – ANT	ASBL 0402.523.472	<a href="mailto:ant@fbta.be">ant@fbta.be</a> – +32 69 44 46 02 R : Eddy WATTIEZ – Rue du Ronquoy 26 – 7643 Fontenoy L : Salle du Club – Rue de Fontenoy 1 – 7640 Antoing <a href="mailto:lfe@fbta.be">lfe@fbta.be</a> – +32 55 60 35 48 – +32 478 406 924 R : Paul LEJEUNE – Rue de Ninove 24 – 9600 Renaix L : Salle de Sport – Rue de Renaix 38b – 7890 Ellezelles
302 – LFE	ASBL 0474.226.565	
La Fine Equipe des Collines-Ellezelles		
303 – BEA	ASBL 0410.643.956	<a href="mailto:st.sebastien.bea@gmail.com">st.sebastien.bea@gmail.com</a> – +32 475 241 080 R : Sylvain BAYART – Rue de Maubeuge 222 – 6560 Erquennes L : Berceau St Sébastien – Rue de Binche 35 – 6500 Beaumont <a href="http://www.cai304.e-monsite.com">www.cai304.e-monsite.com</a> – <a href="mailto:cat@fbta.be">cat@fbta.be</a> – +32 56 22 43 11 – +32 476 521 038 R : Marc RONSEE – Walleweg 36 – 8510 Bellegem L : Pas du Roc – Rue de la Dondaine 1 – 7536 Vaulx <a href="http://www.lecentaure.be">www.lecentaure.be</a> – <a href="mailto:cen@fbta.be">cen@fbta.be</a> – R : Philippe DEGRAVE – Rue de la Jonquière 51 – 6224 Wanfercée-Baulet L : Salle annexe de la piscine de Fleurus – Rue Fleurjoux 50 – 6220 Fleurus <a href="mailto:cacgerpinnes@gmail.com">cacgerpinnes@gmail.com</a> – +32 71 38 48 89 – +32 468 424 454 R : Stéphane HUAUX – Rue Belle de Vue 16 – 6250 Presles L : Tennis club de Lausprelle – Rue des Hauts droits 87 – 6280 Gerpinnes R : Jean Joseph Piret 106 – 6280 Gerpinnes <a href="mailto:rcm@fbta.be">rcm@fbta.be</a> – +32 476 613 551 R : Barbara VANZEVEREN – Rue Serpentine 8 – 7700 Mouscron L : Plaine de Neckere – Chaussée d'Aalbeke 150a – 7700 Mouscron
304 – CAT	ASBL 0460.880.058	
Club des Archers de Tournai		
306 – CEN	ASBL 0864.206.157	
Le Centaure Fleurus		
307 – CAC	ADF	
Compagnie des Archers du Château Gerpinnes		
308 – RCM	ASBL 0640.936.804	
Royale Confrérie St Sébastien de Mouscron		
309 – LAB	ADF	
Archery Club Labuissière		
310 – CAD	ADF	
Compagnons de l'Arc Droit		
311 – MPA	ADF	
Mons Pérulwez Archery		
312 – FAC	ASBL 0445.976.702	<a href="mailto:www.lesfrancsarchersdichimay.com">www.lesfrancsarchersdichimay.com</a> – <a href="mailto:fac@fbta.be">fac@fbta.be</a> – +32 476 436 314 R : Guy SCARCEIAUX – Trieu Bouton 33 – 6464 Bailleux – 6210 Sainy L : Magasin Delhaize – Rue de Virelles 18 (2ème étage) – 6460 Chimay <a href="mailto:abt@fbta.be">abt@fbta.be</a> – +32 477 463 171 R : Jonathan VAN DAMME – Rue des Sartiaux 14 – 7100 Besonriex L : Local des Archers du Berceau – Rue du Chêne 4bis – 6530 Thuin <a href="http://www.sagitaire-archeryclub.be">www.sagitaire-archeryclub.be</a> – <a href="mailto:sag@fbta.be">sag@fbta.be</a> – +32 473 418 402 – +32 71 85 30 62 R : Christiane RAEYMACKERS – Rue de la Chapelle 24 – 6210 Villers-Perwin L : Ecole St Joseph – Place Berteaux 5 – 6041 Gosselies <a href="mailto:ssc@fbta.be">ssc@fbta.be</a> – +32 71 56 22 80 – +32 475 61 75 89 R : Thierry NICOLAY – Rue Joseph Lauwers 56 – 6040 Jumet L : Hall Omnisport de la Docherie – Rue de Jumet 324 – 6030 Marchienne-au-Pont <a href="http://www.eca-319.be">www.eca-319.be</a> – <a href="mailto:eca@fbta.be">eca@fbta.be</a> – +32 498 102 786 R : Eric DE RYCKERE – Rue A. Briart 28 – 7160 Chapelle-lez-Herlaimont L : Salle Omnisport Rue de l'Avenir à 7160 Piétron T : Domaine Provincial de Claires Fontaines – Rue Clémenceau – 7160 Godarville <a href="mailto:cam@fbta.be">cam@fbta.be</a> – +32 60 51 34 89 R : Stefano GESSA – Chemin de l'Arbre 2 – 6591 Macon L : Terrain de Football Letoret – 6591 Macon
313 – ABT	ASBL 0634.717.178	
Archers du Berceau de Thuin		
314 – SAG	ADF	
Le Sagittaire		
316 – SSC	ADF	
Silver Star Charleroi		
319 – ECA	ASBL 0656.890.829	
E-cool Archery Club		
321 – CAM	ASBL 0848.722.779	
Compagnie des Archers de Momignies		
322 – ADC	ASBL 0417.222.437	<a href="mailto:francs.archers.des.collines@gmail.com">francs.archers.des.collines@gmail.com</a> – +32 479 023 125 R : Geoffrey DUTRANOIT – Rue de Grammont 32 – 9600 Renaix L : T : Route de Lessines 1 – 7912 Frasnes-lez-Buissanal <a href="mailto:can@fbta.be">can@fbta.be</a> – +32 499 317 444 R : Damien DUPONT – Rue des Sarts 70 – 6001 Marcinelle L : Rue des Fossés 1 – 6120 Nalinnes T : Rue des Monts 18 – 6120 Nalinnes
323 – CAN	ADF	
Compagnons Archers de Nalinnes		

LIEGE – 12 cercles		
401 – ACG	ASBL 0864.333.841	<a href="http://www.acgrivenee.be">www.acgrivenee.be</a> – <a href="mailto:acg@fbta.be">acg@fbta.be</a> – +32 473 207 155 R : Tiphaine DEBOSSCHERE – Rue du Commerce 48 – 4100 Seraing L : Ecole de Péville – Avenue de Péville – 4030 Grivegnée T : Rue Gaillardot – 4030 Grivegnée <a href="http://www.huy.be">huy@fbta.be</a> – +32 494 243 640 R : Patrick COLLIN – Résidence Gaston Hody 14 – 4570 Marchin L : Piscine de Huy – Avenue Godin Parnajon 3C – 4500 Huy <a href="http://www.archers-lie.net">www.archers-lie.net</a> – <a href="mailto:lie@fbta.be">lie@fbta.be</a> – +32 4 263 05 34 R : Francine HANIQUE – Rue A. Renard 38 – 4430 Ans L : Plaine de Sports Pointe – Boulevard Kleyer – 4000 Liège T : Rue des Combattants 36 – 4450 Juprelle
402 – HUJ	ASBL 0541.305.431	
Compagnie des Archers de Huy		
403 – LIE	ASBL 0873.342.567	
Compagnie Royale d'Archers-Liège		

404 – CAS	ASBL 0825.600.751	<a href="http://www.archers-spa.be">www.archers-spa.be</a> – <a href="mailto:cas@fbta.be">cas@fbta.be</a> – +32 498 48 62 50 R : Michel LECLERC – Chemin Marron 1 – 4900 Spa Confrérie des Archers Spadois <a href="http://www.archers-chuffin.be">www.archers-chuffin.be</a> – <a href="mailto:chuffin@fbta.be">chuffin@fbta.be</a> – +32 493 76 45 83 R : Thierry FLUHR – Rue de la Station 5-2A – 4910 Theux L : Hall Omnisport de Theux – Rue du Stade – 4910 Theux Archers de l'Ordre du Chuffin <a href="http://www.acm-oupeye.be">www.acm-oupeye.be</a> – <a href="mailto:acm@fbta.be">acm@fbta.be</a> – +32 495 64 78 95 R : Fabrice VANDERTHOMMEN – Rue de Fafchamps 18 – 4670 Blégny Archers du Coq Mosan Oupeye L : Refuge d'Az – Rue Gonissen – 4680 Hermée T : Parc Château – Rue de Roi Albert 170 – 4680 Oupeye
411 – ADS	ASBL 0822.287.212	<a href="http://www.archersdesaing.be">www.archersdesaing.be</a>
Archers de Seraing		
414 – ITW	ASBL 0423.267.814	<a href="mailto:ads@fbta.be">ads@fbta.be</a> – +32 434 337 19 36 – +32 497 399 393 R : Geoffrey PAGANELLI – Rue de la Paire 60 – 4400 Hémalle L : Ecole communale des 6 Bonniers – Rue Paquay 25 – 4100 Seraing <a href="http://www.whitebear.be">www.whitebear.be</a> – <a href="mailto:spshir1963@hotmail.com">spshir1963@hotmail.com</a> – +32 496 67 64 60 R : Philippe LORQUET L : Local de tir Welkenraedt – 4840 Welkenraedt <a href="http://www.caid416.be">www.caid416.be</a> – +32 495 456 313 R : David FONTAINE – Rue de Maestricht 148 – 4650 Julemont L : Gymnase de Housse – Rue de Barchon 57 – 4671 Housse T : Rue des Frères Haquin – 4670 Begny
Interir Welkenraedt		
416 – CAJ	ASBL 0816.561.836	<a href="mailto:caj416@fbta.be">caj416@fbta.be</a> – +32 498 125 401 R : Roland DELREZ – Rue Jean Lambert Sauveur 11 – 4040 Herstal L : Salle "La Bulle" – Rue Julien Guyssen 6 – 4670 Saive T : Rue Trembleur 13 – 4670 Blegny
420 – MDY	ASBL 0628.629.086	<a href="http://www.archeryclubmalmedy.be">www.archeryclubmalmedy.be</a> – <a href="mailto:mdy@fbta.be">mdy@fbta.be</a> – +32 479 216 550 R : Jacques LÖFGEN – Rue de la Saint-Jean 14 – 4960 Malmedy L : Hall Omnisport – Avenue du Pont de Warche 1 – 4960 Malmedy T : Vallée de la Warche – Accès via Route du Rôteu – 4960 Mont (Malmedy)
421 – DSA	ASBL 0771.685.280	<a href="mailto:dreeschtengarcheryclub@gmail.com">dreeschtengarcheryclub@gmail.com</a> – +32 494 101 311 R : Francis COLLINS – Chaussée de Liège 50 – 4850 Montzen L : Salle de gymnastique de l'ancien lycée – Rue du Lycée – 4850 Plombières Plombières

LUXEMBOURG – 11 cercles		
603 – LAC	ASBL 0831.866.159	<a href="http://www.lirvarchery.net">www.lirvarchery.net</a> – <a href="mailto:lac@fbta.be">lac@fbta.be</a> – +32 474 710 149 R : Josy FISSEES – La Blanche Pierre 28 – 6840 Warmfontaine L : Centre Sportif ADEPS « Le Lily » – Rue du Lily 21 – 6810 Chiny Compagnie d'Arc du Lily Archery Chiny
604 – AMV	ADF	<a href="mailto:amv@fbta.be">amv@fbta.be</a> R : André DEVIGNON – Burtonville 42 – 6690 Vielsalm L : Ancienne caserne Ratz de Rencheux – 6690 Vielsalm
609 – LAL	ASBL 0790.726.281	<a href="mailto:asl@fbta.be">asl@fbta.be</a> – +32 484 508 153 R : Christophe LECLERE – Fosse des Biays 54 – 6890 Libramont L : Hall des Sports - Place Communale – 6800 Libramont
611 – ACS	ASBL 0811.942.458	<a href="mailto:acs.secretaire@gmail.com">acs.secretaire@gmail.com</a> – +32 63 75 10 30 – +32 473 920 878 R : Pascal GOOSSÉ – Rue de la Haute 40 – 6780 Turpange L : Complexe Sportif Messancy – Rue d'Arion 50 – 6780 Messancy
612 – CAG	ADF	<a href="mailto:cag@fbta.be">cag@fbta.be</a> – +32 63 67 79 20 R : Séverine LÉLOUP – Rue G. Marseaut 5 – 6750 Musson L : Centre Sportif de Musson – Rue de France – 6750 Musson
1ere Compagnie des Archers de Gaume – Musson		
614 – FDM	ADF	<a href="mailto:fdm@fbta.be">fdm@fbta.be</a> – +32 63 45 76 24 R : Anne BECKERS – Place Jean-Philippe Lavallé 12 – 6762 Saint-Mard L : Ecole Fondamentale – Place Abbé Goffinet 22 – 6750 Musson
616 – HAC	ADF	<a href="http://www.hottonarcheryclub.be">www.hottonarcheryclub.be</a> – <a href="mailto:hac@fbta.be">hac@fbta.be</a> – +32 496 081 417 R : Cathy CAERELS – Rue du Cure 9 – 6760 Virton L : Hall des Sports – Rue des Ecoles 50 – 6990 Hottton
617 – FGV	ASBL 0671.457.556	<a href="mailto:fgv@fbta.be">fgv@fbta.be</a> – +32 63 57 16 83 – +32 499 142 604 R : Erv StOZ – Rue des Hottées 9 – 6780 Virton L : Complexe ROX – Avenue Adam 9 – 6767 Rouvrour <a href="mailto:cal@fbta.be">cal@fbta.be</a> – +32 475 418 503 – +32 498 241 923 R : Fabian HEMS – Rue des Pépinières 4 – 6860 Ebely L : Complexe sportif de Légisè – Rue du Haut-des-Bruyères – 6860 Légisè
620 – CAA	ADF	<a href="mailto:archersoftha@gmail.com">archersoftha@gmail.com</a> – +32 661 844 900 R : Sofia ALVES GOUVEIA FALE – Rue Chantreine 41 – 6720 Habay-la-Neuve L : Complexe Sportif de la Spetz – Carrefour de la Spetz 2 – 6700 Arlon
621 – CAR	ADF	<a href="mailto:car@fbta.be">car@fbta.be</a> – +32 498 528 213 R : Jean-Philippe GERARD – Rue Saint-Martin 87 – 6860 Ebely L : Rue Croix Corin 20 – 6840 Longlier (Neufchâteau)

NAMUR – 5 cercles		
701 – LAW	ASBL 0600.892.927	<a href="mailto:law@fbta.be">law@fbta.be</a> – +32 495 485 962 R : Philippe ESTIEVENART – Rue Grande 50 – 5100 Wierde L : Collège N.D. de la Paix – Place Notre-Dame de la Paix – 5101 Erpent <a href="mailto:mmp@fbta.be">mmp@fbta.be</a> – +32 82 71 16 85 R : Nestor WARSCHETTE – Rue de Wellin 47 – 5574 Pondrôme L : Salle St Antoine – Rue de Rochefort – 5570 Gozin (Beauraing)
702 – MSP	ASBL 0448.857.008	<a href="mailto:fbg@fbta.be">fbg@fbta.be</a> – +32 477 530 030 R : Alain PIETTE – Rue du Herd 3b – 5170 Profondville
La Magna Sagitta Pondrôme		
703 – FGB	ASBL 0417.169.680	<a href="mailto:fbg@fbta.be">fbg@fbta.be</a> – +32 477 530 030 L : T : Local du club et terrains annexes – Rue du Pont 18a – 5530 Godinne <a href="http://www.arrowtabora.be">www.arrowtabora.be</a> – <a href="mailto:tab@fbta.be">tab@fbta.be</a> – +32 476 213 012 R : Pierre BOEVER – Avenue Vauban 19 – 5000 Namur L : Centre Namurois des Sports – Avenue de Tabora 21 – 5000 Namur
704 – TAB	ASBL 0839.436.119	
Arrow Tabora Namur		
706 – BMS	ADF	<a href="mailto:bts@fbta.be">bts@fbta.be</a> – +32 499 807 761 R : Patrick MEUNIER – Avenue du Progrès 5 – 5060 Auveldais L : Maison de Quartier – Avenue du Progrès 2 – 5060 Auveldais
Les Bons Tirés d'Seuris		

TIR NATURE – 8 cercles		
254 – CFB	ASBL 0846.998.159	<a href="mailto:cfb@fbta.be">cfb@fbta.be</a> – +32 498 221 990 R : Michel DENOLF – Rue d'Iltre 34 – 0480 Oisquerq L : Salle Omnisports – Rue de la Libération 25-27 – 1440 Braine-le-Château
257 – EAC	ASBL 0435.046.186	<a href="http://www.eacc.be">www.eacc.be</a> – <a href="mailto:eac@fbta.be">eac@fbta.be</a> – +32 488 988 008 R : Christian MIDDAGH – Rue Florimond 62 – 1325 Chaumont-Gistoux L : Club House – Wijmingsstraat 15 – 3040 Ottenberg <a href="mailto:info.abc@skynet.be">info.abc@skynet.be</a> – +32 477 451 573 R : Alain LINOTTE – Bois du Foyau 76 – 1440 Braine-le-Château
Eagle Archery Country Club		
260 – ABC	ASBL 0846.705.137	<a href="mailto:ace@fbta.be">ace@fbta.be</a> – +32 4 252 61 16 – +32 499 352 423 R : Jean-Marc DELMARCHE – Rue de l'Indépendance 16 – 4420 Saint-Nicolas L : Au Pont – 4458 Fexhe-Silins
Archerie Braine Castell		
406 – ACE	ASBL 0835.630.353	<a href="mailto:cap@fbta.be">cap@fbta.be</a> – R : Michel FRISSCHEN – Burtonville 18a – 6690 Vielsalm Archery Club de l'Est
409 – CAP	ADF	<a href="mailto:vanmalder.patrick@gmail.com">vanmalder.patrick@gmail.com</a> – +32 4 376 90 67 R : Patrick VAN MALDER – Rue du Vicinal 40 – 4180 Comblain-La-Tour L : Carrière de Florzé – Grand Route 110 – 4140 Florzé/Sprimont
410 – AGC	ASBL 0449.543.926	<a href="mailto:adr@fbta.be">adr@fbta.be</a> – +32 63 57 08 20 R : Françoise WIRTGEN – Impasse de la Drenck Warnach 102 – 6637 Fauvillers L : Hemroulle 1A – 6600 Bastogne <a href="mailto:lam@fbta.be">lam@fbta.be</a> – +32 496 040 747 R : Valentin COLLIN – Rue de Virton 70 – 6769 Meix-devant-Virton L : Centre Sportif – Rue de Gérouville 69 – 6769 Meix-devant-Virton
Les Archers Gishery Club		
602 – ADR	ASBL 0460.426.039	
Les Archers de la Rouille		
618 – LAM	ADF	
Les Archers Melchois		

# CALENDRIER INDOOR - SAISON 2022 - 2023

Version : 1.03  
Dernière mise à jour : 22-10-2022

MOIS	Samedi	Dimanche	Organisateur	Contact Inscription	Type de compétition	Cibles	Lignes	DoS	Aspi- rants	Loi- sirs	Handi- sport	Badge WA	Local/Terrain	Adresse	CP	Commune		
OCTOBRE 2022	01-10-22	02-10-22	FBG-703	1	18m-L	10	A-B-C	Asp	Loi	HS	HS	WA	Flèche Brisée de Godinne	Rue du Pont 18a	5530	Godinne		
	01-10-22	02-10-22	CAT-304	2	18m-N	10	AB-CD	Asp	Loi	HS+F	HS+F	WA	Salle du Pas du Roc	Rue de la Dondaine 1	7536	Vaulx		
	08-10-22	09-10-22	SSC-316	3	18m-L	9	AB-CD	DoS	Asp	Loi	HS+F	WA	Hall Omnisports de la Docherie	Rue de Jumez 324	6030	Marchienne-a-P.		
	08-10-22	09-10-22	CTH-405	4	18m-L	15	AB-CD	DoS	Asp	Loi	HS+F	WA	Centre Multisports de Theux	Avenue du Stade 19	4910	Theux		
	15-10-22	16-10-22	BEA-303	5	18m-P	5	A-B-C	DoS	Asp	Loi	HS	HS	Berceau St Sébastien	Rue de Binche 35	6500	Beaumont		
	15-10-22	16-10-22	ADS-411	6	18m-L	7	AB-CD	DoS	Asp	Loi	HS+F	WA	École des Six Bonniers	Rue Paquay 51	4100	Seraing		
NOVEMBRE 2022	22-10-22	23-10-22	GPE-204	7	18m-L	11	A-B-C	DoS	Asp	Loi	HS+F	WA	De Gouden Pijl Evere	Rue Edward Stuckens 45	1140	Evere		
	22-10-22	23-10-22	FAC-312	8	18m-L	20	A-B-C	Asp	Loi	HS+F	WA	Les Francs Archers de Chimay	Rue de Virelles 18b, 2ème étage	6460	Chimay			
	29-10-22	30-10-22	LFE-302	9	18m-L	13	A-B-C	DoS	Asp	Loi	HS+F	WA	Salle des sports	Rue de Renaix 38c	7890	Ellezelles		
	30-10-22	30-10-22	MDY-420	10	18m-N	17	AB-CD	Asp	Loi	HS+F	WA	Hall Omnisports de Malmédy	Avenue du Pont de Warche 1	4960	Malmédy			
	06-11-22	06-11-22	FAO-252	11	18m-N	30	AB-CD	DoS	Asp	Loi	HS+F	WA	Centre Sportif Local Intégré OLLN	Plaine des Coquerées 50a	1341	Céroux-Mousty		
	12-11-22	13-11-22	CMA-256	12	18m-L	14	A-B-C	DoS	Asp	Loi	HS	HS	Collège Cardinal Mercier - Bât. C	Caussée de Mont-Saint-Jean 83	1420	Braine-l'Alleud		
DEC 2022	12-11-22	13-11-22	DSA-421	13	18m-P	14	AB-CD	Asp	Loi	HS+F	WA	Centre sportif de Gemmenich	Rue César Franck 163	4851	Plombières			
	19-11-22	20-11-22	ACG-401	14	18m-L	8	A-B-C	Asp	Loi	HS	HS	École de Péville	Avenue de Péville 232	4030	Grivegnée			
	19-11-22	20-11-22	LAC-603	15	18m-N	15	AB-CD	DoS	Asp	Loi	HS	WA	Centre Adepts du Liry	Rue du Liry	6810	Chiny		
	26-11-22	27-11-22	ECA-319	16	18m-N	11	AB-CD	DoS	Asp	Asp	HS+F	WA	Salle Omnisports	Rue de l'Avenir	7160	Piéton		
	27-11-22	27-11-22	FGV-617	17	18m-L	13	AB-CD	DoS	Asp	Asp	HS+F	WA	Complexe sportif ROX	Avenue Adam	6767	Rouvroy		
	03-12-22	04-12-22	GSR-203	18	18m-N	17	AB-CD	DoS	Asp	Loi	HS+F	WA	Annexe 5 Stade Roi Baudouin	Avenue de Marathon 1	1020	Bruxelles		
JANVIER 2023	10-12-22	11-12-22	RCM-308	19	18m-L	8	A-B-C	DoS	Asp	Loi	HS+F	WA	Plaine E. De Neckere	Ancienne Ch. d'Aelbecke 150A	7700	Mouscron		
	11-12-22	11-12-22	LIE-403	20	18m-N	24	AB-CD	DoS	Asp	Loi	HS+F	WA	Plaine des sports de Cointe	Boulevard Kleyer	4000	Liège		
	17-12-22	18-12-22	BTS-706	21	18m-N	14	AB-CD	Asp	Loi	Loi	HS+F	WA	Hall Omnisports de Sambreville	Bd Pont Sainte Maxence 1	5060	Sambreville		
	07-01-23	08-01-23	FOA-201	22	18m-L	14	A-B-C	DoS	Asp	Loi	WA	WA	École communale "Les Sureaux"	Bd Sylvain Dupuis 112A	1070	Anderlecht		
	08-01-23	08-01-23	MPA-311	23	18m-L	10	AB-CD	DoS	Asp	Loi	HS+F	WA	La Sapinière	Avenue de la Sapinière	7000	Mons		
	14-01-23	15-01-23	ITW-414	24	18m-N	22	AB-CD	DoS	Asp	Loi	HS+F	WA	Centre Culturel de Welkenraedt	Rue Grétry 10	4840	Welkenraedt		
FEVRIER 2023	15-01-23	15-01-23	GAU-207	25	18m-N	18	AB-CD	Asp	Loi	HS+F	WA	Salle Omnisports de Saint-Job	Place de Saint-Job 20	1180	Uccle			
	21-01-23	22-01-23	ANT-301	26	18m-P	4	A-B-C	Asp	Asp	HS	HS	Local du club	Rue de Fontenoy 3	7640	Antoing			
	28-01-23	29-01-23	ABA-255	27	18m-L	8	AB-CD	DoS	Asp	Asp	WA	WA	Stade Gaston Reiff	Rue Ernest Laurent 215	1420	Braine-l'Alleud		
	04-02-23	05-02-23	Provinces	ORG	18m-CP													
	11-02-23	12-02-23	à définir	FJP	18m-CL J													
	18-02-23	25-02-23	à définir	FJP	18m-CL SMV													
MARS 2023	25-02-23	26-02-23	XAT (BSV)	ORG	AG LFBTA													
	25-02-23	26-02-23	XAT (BSV)	CL	18m-CB SMV													
	04-03-23	05-03-23	LIE-403	20	18m-Télévie	24	AB-CD	DoS	Asp	Loi	HS+F	WA	Plaine des sports de Cointe	Boulevard Kleyer	4000	Liège		
	11-03-23	12-03-23	HUY-402	28	18m-P	6	A-B-C	DoS	Asp	Loi	HS+F	WA	Salle du club	Avenue Godin Parnajon 3C	4500	Huy		
	11-03-23	12-03-23	à définir	ORG	IFAA-CB													
	18-03-23	19-03-23	HAC-616	29	18m-N	13	AB-CD	DoS	Asp	Loi	HS+F	WA	Complexe des Sports de Hotton	Rue des Vergers 7	6990	Hotton		
AV 23	25-03-23	26-03-23	LFU-259	30	18m-L	13	AB-CD	Asp	Asp	HS+F	WA	Stade Leburton	Allée des Sports	1480	Tubize			
	02-04-23	02-04-23	ABA-255	27	25m-Indoor	8	AB-CD	DoS	Asp	Asp	WA	Stade Gaston Reiff	Rue Ernest Laurent 215	1420	Braine-l'Alleud			

Changement d'adresse !!

**Le numéro de contact, dans la table des compétitions ci-dessus, renvoie aux coordonnées du responsable des inscriptions dans la table ci-dessous.**

Contact	Club	Contact	Inscription	Adresse	C.P	Ville	Pays	Téléphone	GSM	Courriel ou URL
1	FBG	Olivier DELVIGNE	Avenue des Acacias 93	5101	Erpent	BE	+32 472 107 580	<a href="mailto:ODElvigne.fbg@gmail.com">ODElvigne.fbg@gmail.com</a>		
2	CAT	Alain DAMARRÉE	Rue du Gard 13	7900	Leuze-en-Hainaut	BE	+32 69 66 66 32	<a href="mailto:Alain.Damarree@gmail.com">Alain.Damarree@gmail.com</a>		
3	SSC	Thierry NICOLAY	Rue Joseph Lauwers 56	6040	Jumet	BE	+32 475 617 589	<a href="mailto:Thierry.Nicolay@gmail.com">Thierry.Nicolay@gmail.com</a>		
4	CTH	Zoé GÖBBELS	Rue Pirhettes 21	4830	Limbours	BE	+32 473 632 488	<a href="mailto:ZoeGobbels@gmail.com">ZoeGobbels@gmail.com</a>		
5	BEA	Sylvain BAYART	Rue de Maubeuge 222	6560	Erquelinnes	BE	+32 475 241 080	<a href="mailto:st.sebastien.bea@gmail.com">st.sebastien.bea@gmail.com</a>		
6	ADS	Geoffrey PAGANELLI	Rue de la Paire 60	4400	Ivoz-Ramet	BE	+32 497 399 393	<a href="mailto:ads@lfbta.be">ads@lfbta.be</a>		
7	GPE	Ronny DOCKX	Rue Edward Stuckens 63/2	1140	Evere	BE	+32 495 386 390	<a href="mailto:gpe@lfbta.be">gpe@lfbta.be</a>		
8	FAC	Guy SCARCEIAUX	Rue Trieu Bouton 33	6464	Bailleux	BE	+32 476 436 314	<a href="mailto:president.fac@gmail.com">president.fac@gmail.com</a>		
9	LFE	Paul LEJEUNE	Rue de Ninove 24	9600	Renaix	BE	+32 478 406 924	<a href="mailto:LejeunePolo@gmail.com">LejeunePolo@gmail.com</a>		
10	MDY	Luc METDEPENNINGEN	Rue de la Gare 12	4960	Malmedy	BE	+32 487 790 069	<a href="mailto:mdy@lfbta.be">mdy@lfbta.be</a>		
11	FAO	Quentin LEROY	Rue du Moulin 7 bte 1b	5030	Gembloux	BE		<a href="mailto:inscription@fao.be">inscription@fao.be</a>		
12	CMA	Daniel FIEVET	Rue Longchamp 13	1420	Braine-l'Alleud	BE	+32 2 384 12 83	<a href="mailto:inscriptions@cmarcherv.be">inscriptions@cmarcherv.be</a>		
13	DSA	Sabrina LAMBERT	Chaussée de Liège 50	4850	Montzen	BE	+32 497 404 679	<a href="mailto:DreeSchtengArcheryClub@gmail.com">DreeSchtengArcheryClub@gmail.com</a>		
14	ACG	Tiphaine DEBOSSCHERE	Avenue de Péville 232	4030	Grivegnée	BE	+32 473 207 155	<a href="mailto:acg@lfbta.be">acg@lfbta.be</a>		
15	LAC	Josy FISSERS	Rue de la Blanche Pierre 28	6840	Warmifontaine	BE	+32 474 710 149	<a href="mailto:josy.fissers@skynet.be">josy.fissers@skynet.be</a>		
16	ECA	Séverine VANDERHAEGHEN	Rue Émile Duployé 12	6180	Courcelles	BE	+32 471 724 872	<a href="mailto:svdh.eCoolArchery@gmail.com">svdh.eCoolArchery@gmail.com</a>		
17	FGV	Eric WEYDERS	Avenue de la Gare 48	6720	Habay-La-Neuve	BE	+32 473 209 415	<a href="mailto:e.Weyders@gmail.com">e.Weyders@gmail.com</a>		
18	GSR	Isabelle PEEREN	Kasteelstraat 7 bus 5	1853	Grimbergen	BE	+32 2 267 56 97	<a href="mailto:sport@gsrb.be">sport@gsrb.be</a>		
19	RCM	Barbara VANZEVEREN	Rue Serpentine 8	7700	Mouscron	BE	+32 476 613 551	<a href="mailto:Barbara.Vanzeveren@outlook.com">Barbara.Vanzeveren@outlook.com</a>		
20	LIE	Francine HANIQUE	Rue André Renard 38	4430	Ans	BE	+32 498 132 447	<a href="mailto:Francine.Hanique@gmail.com">Francine.Hanique@gmail.com</a>		
21	BTS	Patrick MEUNIER	Rue de Falisolle 19	5060	Sambreville	BE	+32 499 807 761	<a href="mailto:bts@lfbta.be">bts@lfbta.be</a>		
22	FOA	Patricia MORTIER	Jagersdal 43	1600	Sint Pieters Leeuw	BE	+32 495 251 124	<a href="mailto:foa.anderlecht@gmail.com">foa.anderlecht@gmail.com</a>		
23	MPA	Pierre-Yves MAERTENS	Rue du Casino 13 Bte 2	7090	Braine-le-Comte	BE	+32 474 201 544	<a href="mailto:secretaire@mp-archery.be">secretaire@mp-archery.be</a>		
24	ITW	Pierre MARÉCHAL	Rue de l'Avouerie 18 Bte 12	4000	Liège	BE		<a href="mailto:WhitebearLFBTA@hotmail.com">WhitebearLFBTA@hotmail.com</a>		
25	GAU	Simon de WRANGEL	Rue Edith Cavell 190	1180	Uccle	BE	+32 498 053 324	<a href="mailto:gau.comite@gmail.com">gau.comite@gmail.com</a>		
26	ANT	Maryline PIQUET	Rue du Ronquoy 26	7643	Fontenoy	BE	+32 487 624 898	<a href="mailto:ant301@outlook.be">ant301@outlook.be</a>		
27	ABA	Aurélien COREMANS	Rue de la Samme 26 bte 4	7181	Arquennes	BE	+32 471 125 053	<a href="mailto:aba1404.inscription@outlook.com">aba1404.inscription@outlook.com</a>		
28	HUY	Patrick COLLIN	Résidence Gaston Hody 14	4570	Marchin	BE	+32 478 541 966	<a href="mailto:huy@lfbta.be">huy@lfbta.be</a>		
29	HAC	Murielle ALBERTY	Rue Porte Haute 7	6900	Marche-en-Famenne	BE	+32 84 31 54 77	<a href="mailto:Mu.Alberty@skynet.be">Mu.Alberty@skynet.be</a>		
30	LFU	Benny STRUBBE	Av. Général Ruquoy 52-d7	1420	Braine-l'Alleud	BE	+32 470 755 041	<a href="mailto:Benny-Wivine.Strubbe@skynet.be">Benny-Wivine.Strubbe@skynet.be</a>		
CL	LFBTA (Francine Hanique) à l'issue du CL SMV (sur place)									
FJP	Formulaire "Je Participe"									
ORG	Voir invitation organisateur									

**Légende pour les types de compétition**

18m-L : 18m Ligue  
 18m-P : 18m Provincial  
 18m-N : 18m National Sans Finales  
 IFAA-CB : Championnat de Belgique IFAA Indoor

Propagande : 1er tir organisé par un club. Assimilé à un 18m-P

**Légende pour les autres paramètres**

Dos : Gestion des feux assurée par l'organisateur (Director of Shooting)  
 Asp : Tir ouvert aux archers "aspirant"  
 Loi : Tir ouvert aux archers "loisir"  
 HS : Tir accessible aux archers moins valides, sauf fauteuil  
 HS+H : Tir accessible aux archers moins valides, même fauteuil  
 WA : Tir éligibles aux distinctions de la World Archery (ex-BTF)



# L'arc-adémie

## Votre nouvelle archerie

En plein centre de la communauté Wallonie-Bruxelles

*DANS UN ESPACE DE 320 M<sup>2</sup>  
UNIQUEMENT DEDIE AU TIR A L'ARC,  
TOUTES DISCIPLINES CONFONDUES, VOUS  
TROUVEREZ LE MATERIEL ET/OU LES  
SOLUTIONS QUE VOUS ATTENDEZ.*

*UNE SITUATION CENTRALE, EN SORTIE  
D'AUTOROUTE, AVEC UN GRAND PARKING  
PRIVE.*

*UN MUR DE CIBLE DE 10 M POUR LE  
REGLAGE, L'INITIATION, LE  
PERFECTIONNEMENT JUSQUE 18 M EN  
INTERIEUR. UN PAS DE TIR JUSQUE 50  
M A L'EXTERIEUR.*

*OUVERT DU MARDI AU SAMEDI DE 9H00  
A 12H30 ET DE 13H A 18H ET SUR  
RENDEZ-VOUS EN SOIREE.*

*DES ATELIERS DE FORMATIONS  
(REGLAGE, FABRICATION) ET  
D'APPRENTISSAGE (INITIATION,  
EVOLUTION, PERFECTIONNEMENT).*

*L'Arc-adémie  
Rue Tienne Robau 62  
6200 Châtelet*

*+32 (0)468 42 44 54  
larcademie@gmail.com  
<https://arc-ademie.be/>*

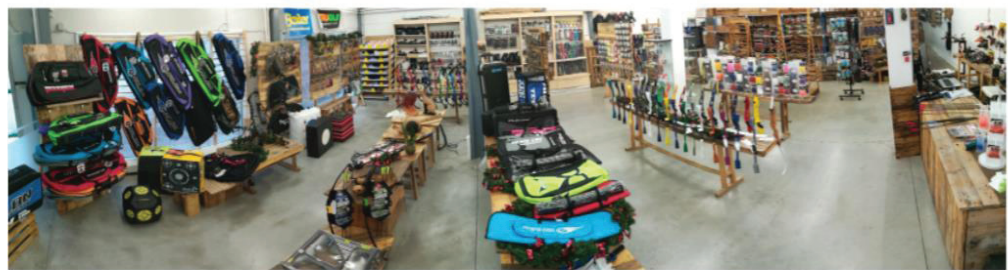

Choix  
Conseils  
Prix  
Essais  
Réglages





# CALENDRIER TIR NATURE - Saison 2023

- \* **Manche(s) du C.B. 2D.**
- \* **Manches du Championnat de province 3D**
- \* **Manche(s) du C.B. 3D**
- \* **Manche(s) IFAA**



<b>N</b>	=	Championnat de Belgique 2D ou 3D.
<b>C.P.</b>	=	Championnat de Province
<b>P</b>	=	Challenge de Province Nature.

Arbitre(s): # = Chef arbitre

19-02-2023	2 D	N + P	<b>Les Archers Grizzly Club</b> Grand-Route / Carrières 4140 Florzé (Sprimont)	AGC 410	Vanmalder Patrick 0496.65.33.26 <a href="mailto:vanmalder.patrick@gmail.com">vanmalder.patrick@gmail.com</a>	Arbitre(s):
5-03-2023	2 D	N + P	<b>Archerie Club de l'Est</b>	ACE 406	<a href="mailto:archerieclubdelest@gmail.com">archerieclubdelest@gmail.com</a>	Arbitre(s):
26-03-2023	2 D	N + P	<b>Les Archers de la Roule</b> 1A, Hemroulle (Bastogne)	ADR 602	Philippe Goosse - 1A, Hemroulle 6600 Bastogne 061/21.55.85 <a href="mailto:fwirtgen@skynet.be">fwirtgen@skynet.be</a>	Arbitre(s):
2-04-2023	3 D Sur 24 cibles	N	<b>KON. Gilde St.-Seb. Merksplas</b> Hofeide Merksplas	KSM 116	Van Loon Ludo - Hoesestraat 27 2330 Merksplas / 0497 87 43 09 <a href="mailto:ludo.vanloon@skynet.be">ludo.vanloon@skynet.be</a>	Arbitre(s): HBL
16-04-2023	3 D Sur 20 cibles	C.P. + P	<b>Archers de l'Ordre du Chuffin</b> La Bergerie Theux	CTH 405	Thierry Fluhr - / 0491 71 44 66 <a href="mailto:3D@archers-chuffin.be">3D@archers-chuffin.be</a>	Arbitre(s):
23-04-2023	3 D Sur 24 cibles	N	<b>Cardinal Mercier Archery</b>	CMA 256		Arbitre(s):
30-04-2023	3D Sur 24 cibles	N	<b>Archerie Braine Castelli</b> Bois des Pochets Braine le Château	ABC 260	Linotte Alain	Arbitre(s):
7-05-2023	2 D	N + P	<b>Archerie Club Comblain-au-Pont</b> Carrière Oneux (Comblain-Au-Pont)	CAP 409	Michel Frisschen - Bertonville18A 6690 Vielsalm / 0475389715 <a href="mailto:michel.frisschen@gmail.com">michel.frisschen@gmail.com</a>	Arbitre(s):
21-05-2023	2 D	N + P	<b>Eagle Archery Country Club</b> Wijmingenstraat, 15 3040 Ottembourg (Camping Gali)	EAC 257	Claude De Winter <a href="mailto:eacc-conseil@googlegroups.com">eacc-conseil@googlegroups.com</a>	Arbitre(s):
28-05-2023	3 D Sur 20 cibles	C.P. + P	<b>Les Archers Meichois</b> rue Maison Auge, 221 Gérouville 6769	LAM 618	Ludovic de Cartier - 6769 Meix-devant-Virton <a href="mailto:lesarchersmeichois@gmail.com">lesarchersmeichois@gmail.com</a>	Arbitre(s):
18-06-2023	3 D Sur 20 cibles	C.P. + P	<b>Les Archers Grizzly Club</b> Grand-Route / Carrières 4140 Florzé (Sprimont)	AGC 410	Vanmalder Patrick 0496.65.33.26 <a href="mailto:vanmalder.patrick@gmail.com">vanmalder.patrick@gmail.com</a>	Arbitre(s):
9-07-2023	3D Sur 20cibles	C.P. + P	<b>Confrérie des Archers Spadois</b> Caserne Spa (12/13 Li) Spa	CAS 404	PALLA Eric	Arbitre(s):
13-08-2023	3D Sur 20 cibles	C.P. + P	<b>Archerie Club Comblain-au-Pont</b> Carrière Oneux (Comblain-Au-Pont)	CAP 409	Michel Frisschen - Bertonville18A 6690 Vielsalm / 0475389715 <a href="mailto:michel.frisschen@gmail.com">michel.frisschen@gmail.com</a>	/
20-08-2023	3 D Sur 20 cibles	C.P. + P	<b>Les Archers de la Roule</b> 1A, Hemroulle (Bastogne)	ADR 602	Philippe Goosse - 1A, Hemroulle 6600 Bastogne / 061.21.55.85 <a href="mailto:fwirtgen@skynet.be">fwirtgen@skynet.be</a>	Arbitre(s):
10-09-2023	3 D Sur 20 cibles	C.P. + P	<b>Eagle Archery Country Club</b> Wijmingenstraat, 15 3040 Ottembourg (Camping Gali)	EAC 257	Claude De Winter <a href="mailto:eacc-conseil@googlegroups.com">eacc-conseil@googlegroups.com</a>	Arbitre(s):
24-09-2023	3 D Sur 20 cibles	C.P. + P	<b>Archerie Club de l'Est</b>	ACE 406	<a href="mailto:archerieclubdelest@gmail.com">archerieclubdelest@gmail.com</a>	Arbitre(s):
? A venir	3 D Sur 24 cibles	N	<b>Robin Hood Natuurschutters</b> Bistweg, 11 2520 RANTS (Moervelden)	RHN 122	Yvan Mullens <a href="mailto:yvan.mullens@rhnschutters.be">yvan.mullens@rhnschutters.be</a>	Arbitre(s): HBL

## COUPE de Belgique TIR NATURE PAR EQUIPE

Arbitre(s):

## Remise des prix championnat de Belgique 2D & 3 D

????

????

## CHAMPIONNAT DU MONDE 3D

*Petit retour sur ce championnat du monde 3D qui se déroulait à Terni en Italie au mois de septembre. Première expérience pour moi avec des archers 3D en international.*

Le groupe sera composé d'un tireur long-bow (Tyers Gérald), d'un tireur homme compound (Geurts Briec) pour le côté francophone et d'une archère arc Traditionnel (Van Dewouwer Godelieve) pour le côté néerlandophone.

Malheureusement, la Belgique ne pourra pas participer aux matchs par équipe (Team ou Mixte Team) n'ayant pas assez de représentants cette année.

Le voyage se fera pour une partie de l'équipe en voiture et pour l'autre en avion. Cela nous donnera la possibilité de ne pas trop dépendre des bus lors de la compétition.

Pour info, entre le terrain et l'hôtel, il y a 40 minutes de déplacement en voiture et plus d'une heure en bus.

**Le premier départ** de l'hôtel se fera à 07:30 pour l'équipe afin d'aller à notre entraînement officiel. Eh oui, il faut se lever tôt pour les belges comme nous sommes dans le premier groupe.

Après le passage obligatoire à l'inspection du matériel, ce sera aussi la première analyse pour moi sur leurs techniques de tir avec l'ensemble des archers.

On voit clairement qu'ils se sont entraînés pour être prêts lors de ce championnat du monde.

### **Deuxième journée :**

Levé tout aussi tôt pour tout le monde afin de prendre le bus qui nous conduira sur le site de la compétition. On sentira un peu plus de pression mais ils semblent tous confiants.

A la fin de cette journée, deux des archers se classent dans le CUT.

Malheureusement, seule Lieve aura eu très dur à tirer toutes ses flèches et terminera loin de ses performances habituelles.

Troisième journée pour nos belges, retour vers le terrain pour faire la deuxième journée de qualification. Le temps de tirer quelques flèches d'échauffement et revoilà nos trois archers prêts à affronter leur destin.



Cette fois-ci elle sera superbe pour nos trois compatriotes. Eh oui, même Lieve aura fait une superbe remontée sans pour cela atteindre le CUT. Mais elle aura montré qu'elle était bien à sa place lors de ce championnat du monde.

Pour preuve elle fera le 14ème score de la journée ce qui la plaçait à une 24ème place dans le classement général.

Pour Briec ce sera une superbe 11ème places au classement général et pour Gerald une 22ème places ce n'est pas mal pour un petit pays d'avoir deux représentants sur trois.

**Le quatrième jour** sera un jour de repos pour nous, comme nous n'avons pas d'équipe cette année. Maintenant nous sommes montés sur le site en voiture afin de regarder les matchs de certains pays que nous apprécions.

On verra un peu de stress sur sa première flèche, après il enchaînera cinq belles flèches sous une pluie torrentielle.

Ce qui obligera les organisateurs à arrêter les finales pendant 40 minutes.

Ouf, car cela nous permettra aussi de se changer afin de redémarrer au sec.

le deuxième match de Gerald sera tout aussi bien tiré, mais avec un peu moins de réussite en cible, ce qui lui fera achever son parcours à une belle 15ème place.

Le deuxième match pour la Belgique se tire vers 15h.

Contrairement à Gérald, Briec rentre serein dans son match, mais malheureusement un 8 un peu incompréhensible sur la quatrième cible permettra à l'adversaire de Briec d'être moins stressé pour gagner le match.

En tout cas, Briec aura tiré toutes ses flèches avec une parfaite maîtrise. Merci jeune homme pour ce super match.

Et voilà l'aventure des belges s'arrêtera ici cette année, mais je suis convaincu qu'ils n'ont pas fini de nous montrer leurs performances sur d'autres grands championnats.

Le reste de la semaine sera quartier libre pour tout le monde comme nous ne savons pas avoir d'espace pour faire des petits entraînements.

*Salutations,  
Vincent V*



L'après-midi ce sera petite balade autour des cascades de Terni afin de se changer les idées.

**Cinquième journée** à Terni pour nos deux archers encore en lice (Gerald et Briec)  
Pour Gerald et moi-même ce sera le bus de 06:30. Eh oui, notre compatriote tire dans le premier peloton pour les éliminatoires.

Petit échauffement de 40 minutes et puis direction son premier match.



# COMPTE RENDU 2022

**Voici un petit compte rendu des compétitions auxquelles j'ai pu participer cette saison, comme support pour les athlètes .**

## **Championnat d'Europe en Slovénie (Lasko) en Février 2022 avec Sarah : du 13-02-2022 au 20-02-2022**



Nous sommes arrivés très tard dans la soirée.

**Premier jour :** entrainement libre

**Deuxième jour :** entrainement Officiel (Sarah se sent bien )

**Troisième jour :** Qualifications - Sarah fait de très bonnes qualifications, son tir se déroule correctement . Elle finit deuxième des qualifications avec un score de 589/600 (en dessous de ce qu'elle voulait - mais bon c'est déjà pas mal)



**Quatrième jour :** Jour de Match - Premier Match Sarah est BYE, pour son deuxième match Sarah doit tirer contre une Estonienne - Sarah tire 30/29/27/30/28 malheureusement son adversaire tire 27/29/30/29/29 donc Shoot Off - Sarah tire un neuf et son adversaire tire elle un dix. Sarah est donc sortie en 1/8 de finale. Malheureusement la déception est énorme, mais nous comprendrons un fois rentré en Ecosse que cela est dû à une pièce défectueuse sur l'arc. Donc impossible de faire mieux.

## **World Games aux USA ( Birmingham) en Juillet 2022 : du 05 au 11**

Nous sommes arrivés en fin d'après midi.

**Premier jour :** ben ... rien n'est prévu pour les sportifs, impossible de s'entraîner.

**Deuxième jour :** Entrainement Officiel sous une chaleur écrasante (Pour Info + de 45° au soleil) et pas d'ombre sur le terrain. Sarah souffre de la chaleur, car il est impossible de se rafraichir. Troisième jour : Jour de qualification de nouveau sous une chaleur écrasante (P.I. toujours + de 45° au soleil) Sarah fait des qualifications en faisant son maximum ( Comme à chaque fois) mais la chaleur est presque impossible à supporter ( plusieurs athlètes font des malaises dus à la chaleur) Sarah fini quand même à une honorable 12ème place avec un score de 348/346 = 694/720 . Ensuite de coutumes aux W.G. les matchs sont tirés dans la même journée. Donc après un repas léger (au frais) nous arrivons pour notre premier match de la journée. Sara doit rencontrer une Chilienne (Pour info la chaleur n'a fait que monter) le match est très difficile pour les deux archères. Sarah tir - 29/27/25/28/27 = 136/150 ! Adversaire - 26/29/28/25/27 = 135/150

Sarah Gagne son premier match , mais dans la douleur (dû à la chaleur) et bien en dessous de son habitude Ensuite arrêt de la compétition pendant +- 3 heures , nous sommes obligés d'aller nous mettre à l'abri dans les bus , car suite aux fortes chaleurs , un orage violent est proche. (il n'arrivera pas ! Ouf !)

Après l'arrêt, reprise de la compétition et début du deuxième Match -Sarah a comme adversaire cette fois une Américaine. Sarah tire - 29/29/29/29/30 = 146/150 Adversaire tire - 30/30/29/30/28 = 147/150 !

Malheureusement Sarah a tiré un match superbe, mais cela ne suffira pas , elle doit s'incliner en 8ème de finales . Classement finales - **une belle 9ème place** malgré les conditions climatiques presque insupportables.

## **World cup en Colombie (Medellin) en Juillet 2022 : du 16 au 26**

Nous sommes partis avec plusieurs archers belges le samedi 16/07/2022. Après un voyage éprouvant de +- 20 h sans le décalage horaire)

Nous sommes arrivés en soirée (nous avons eu quelques petits soucis pour récupérer les valises d'arc) vite un petit repas à l'hotel et ensuite repos .

**Premier jour :** repos - Rien de prévu pour l'entraînement.

**Deuxième jour :** entrainement libre.



**Troisième jour :** entraînement Officiel au matin et l'après-midi qualifications pour Sarah et Réginald - Sarah ne fait pas de bonnes qualifications (elle a un petit souci avec sa décoche, bras pas assez haut)  $340/340 = 680 / 720$  classement 26 ième.

### Troisième jours après-midi :

Place aux qualifications des Recurves : Théo , Elian, Jarno et Ben.

Théo fait des qualifications correctes -  $317/329 = 646/720$  (malgré un léger vent tournant) il se classe 49ieme.

**Quatrième jour** au matin place aux matchs en équipe Recurve : (Théo, Jarno et Elian)

Pour leur premier match , ils doivent rencontrer une équipe d'Autrichiens

Belgique -  $46/52/52/53 = 4$

Autriche -  $51/55/51/48 = 4$

Pour le Shoot off la Belgique tire 24 et l'Autriche 23, victoire de la Belgique !

Pour leur deuxième match les Belges doivent rencontrer les USA

Belgique -  $56/54/52/54 = 2$

USA -  $54/57/56/57 = 6 !$

Ils seront battus par les USA 6 à 2 sans avoir démerité et finiront à la 9ieme place. Bravo à eux !

**Quatrième jour** après-midi match pour Sarah et Réginald

Sarah 1er match tire contre une Porto Ricaine

Sarah tire -  $30/29/30/29/30 = 148/150 !$

Adversaire tire -  $27/28/27/28/30 = 140/150$

Sarah gagne son premier match

Pour son deuxième match Sarah doit tirer contre une Indienne

Sarah tire -  $28/28/29/30/27 = 142/150 !$

Adversaire Tire -  $28/29/29/26/29 = 141 / 150$

Sarah gagne son deuxième match

Pour son troisième match Sarah doit de nouveau tirer contre une Porto Ricaine

Sarah tire -  $28/28/29/29/29 = 143/150 !$

Adversaire tire -  $29/27/29/29/29=143/150$

Pour son Shoot off Sarah fait un superbe X et son adversaire fait un 10 - Victoire de Sarah !

Pour son quatrième match Sarah doit tirer contre une Mexicaine.

Sarah tire -  $30/28/29/29/29 = 145/150$

Adversaire tire -  $30/30/30/29/29 = 148/150$

Malheureusement Sarah sera battue par une des futures finalistes et fini 6ieme au classement général.

### Cinquième jour au matin :

Place aux matchs en équipe Mixte (Sarah et Réginald)

Ils doivent rencontrer pour leur premier match l'équipe mixte de Porto Rico, malheureusement ils seront battus d'un point.

Belgique -  $39/39/38/36 = 152/160$

Porto Rico -  $37/39/39/38 = 153/160 !$

L'équipe finira à la 9ieme place.

L'après-midi place aux matchs individuels pour Théo et Jarno.

Pour son premier match Théo doit rencontrer un Luxembourgeois

Théo tire -  $26/28/27/28/27 = 6 !$

Adversaire tire -  $30/27/25/28/27 = 4$

Victoire de Théo.

Pour son deuxième match Théo doit tirer contre un Italien

Théo tire -  $28/25/28/26 = 2$

Adversaire tire -  $27/28/30/29 = 6$

Malheureusement Théo doit s'incliner en 16ieme de finale contre un des futurs finalistes, sans avoir démerité ! et finira la compétition à une honorable 17 ème place .

**Merci à tous les Archers** qui ont dû me supporter et aussi merci à tous d'avoir lu jusqu'au bout mon résumé et à bientôt pour de nouvelles aventures.

Portez-vous bien, à bientôt.

*Eric de Rycker.*

# PRIME™

"IF YOU CAN'T  
TUNE THIS BOW  
YOU SHOULD  
JUST HANG  
IT UP"

-DAVE COUSINS  
PRO ARCHER

- Speed  
315fps
- Brace Height  
6.5" / 7.2"
- Axle to axle  
36" / 39"
- Draw length  
24.5" - 30" (36" ATA)  
25.5" - 31" (39" ATA)
- Mass weight  
4.3 lbs / 4.6 lbs.  
(out of the box)
- Pounds  
30-40  
40-50  
50-60  
60-70
- Color options  
Recon Gray  
Tactical Tan  
Ghost Green  
Black  
Electro Teal Satin  
Electro Orange  
Electro Blue  
Emerald Green Satin  
Malbec Red Satin  
Electro Blood Red  
Electro Magenta Satin

## X1 CENTERGY X1

The all-new Centergy X1 series is powered by Centergy Technology. Prime's center grip technology. With the grip at the center of the riser the archer optimizes the ability to aim and keep pin movement, at full draw, to its minimum. This is due to its lower than normal center of gravity, which naturally promotes a better balance even before stabilizers are added. The X1 also features the **X1 DRIP** an offset grip that has been engineered around the biology of the archer's hand. It is designed to reduce the natural torque found in most shooting forms and will even help reduce the time needed to tune the bow. The TRC cams complete this package with custom adjustments to limb or cable stops and increased holding weight for the perfect competition hold.

## CENTERGY X1

GSPRIME.COM

# PRIME™

BY GS

GET CENTERED. GET PRIME.

## ZELZATE - CHAMPIONNAT DE Belgique OUTDOOR - SENIORS L-D samedi 17septembre 2022

### MEDAILLES RECURVE

REC Women	or	HELLEMANS Julie
	ag	KUSHNIRUK Olena
	br	GUELL Olivia
REC Men	or	DE SMEDT Jarno
	ag	ADRIAENSEN Ben
	br	CARBONETTI Théo
REC 50+ Men	or	CALLEWAERT Danny
	ag	DAMAN PATRICK
	br	LINSEN Dirk
REC 60+ Men	or	HEYVAERT Etienne
	ag	OLBRECHTS Pierre
	br	DEPREZ Filip
REC 50+ Women	or	VAN DEN BROECK ELS
REC 60+ Women	or	DEKNOP Nadine
BAREBOW 50+Men	or	BLAIRON Michel
	ag	STRUYFF Eric
BAREBOW 50+Women	or	CARRETTE Joelle
	ag	THIROT Wivine

### moins valides

COMP Open Men	or	BOTS Thierry
	ag	LATRACH Ilias
COMP Open Women	or	LARCIN Magalie
	ag	VAN DE WINKEL Steph

### MEDAILLES COMPOUND

COMP Women	or	MEYNEN-DEGRYSE Lena
	ag	LESNIAK Renata
	br	AGUAS DROUET Sara
COMP Men	or	VAN LOOY Quinten
	ag	JORIS Gianni
	br	KOOLS Reginald
COMP 50+ Men	or	NOIRET Frank
	ag	PARMENTIER Stefan
	br	MESTDAGH Sven
COMP 60+ Men	or	VERDEYEN Luc
	ag	SCHAEKEN Marc
	br	BELMANS Marc
COMP 50+ Women	or	BRIOEN Ingrid
	ag	LYNCH Sandra
	br	ROELANDTS Manuela
BAREBOW Men	or	BEDEZ Dimitri
	ag	FORNEVILLE John
	br	VAN HECKE Benoit
BAREBOW Women	or	MORTIER Patricia
BAREBOW 60+Men	or	ANDERSEN Peter

## Championnat de Belgique Field à HERENTALS



R50M	Goud / Or	Callewaert Danny	294	304	598
R60M	Goud / Or	Kacic Jean-Pierre	289	295	584
	Zilver / Argent	Dillen Willy	283	282	565
	Brons / Bronze	Deprez Filip	259	275	534
	Verbaeten Leo	257	252	509	
		Schrauwen Karel	235		235

Cat. Code	Medaille	NAAM / NOM	VOORNAAM / PRENOM	Score dagjor 1	Score dagjor 2	Totaal / Total
B50W	Goud / Or	Carette Joëlle	Joëlle	201	186	387
B60W	Goud / Or	Sarlet Pascale	Pascale	255	248	503
	Zilver / Argent	Reynders Caroline	Caroline	179	188	367
B50M	Goud / Or	Aerts Dirk	Dirk	280	286	566
	Zilver / Argent	Hendrickx Guy	Guy	246	264	510
BM	Goud / Or	Bedeze Dimitri	Dimitri	278	268	546
	Zilver / Argent	Prodhomme Marc-Antoine	Marc-Antoine	263	280	543
	Brons / Bronze	Vanvilhoven David	David	221	212	433
B60M	Goud / Or	Mertens Gustave	Gustave	295	295	590
	Zilver / Argent	Lucas Andre	Andre	292	295	587
	Brons / Bronze	Vanderveken Jan	Jan	242	249	491
CW		Deptula Tanja	Tanja	372	364	736
	Goud / Or	Fluhr Aurelie	Aurelie	291	310	601
	Zilver / Argent	Heylen Greet	Greet	0	336	336
C60+W	Goud / Or	Koenen Anja	Anja	331	336	667
	Zilver / Argent	Mathieu Marie Louise	Marie Louise	305	309	614
		Van Dooren Mady	Mady	249		249
CU21M	Goud / Or	Daman Rune	Rune	225	249	474
CM	Goud / Or	Geurts Brieuc	Brieuc	379	401	780
	Zilver / Argent	Dedecker Andy	Andy	389	380	769
	Brons / Bronze	Cultiaux Michael	Michael	389	374	763
		Vucetin Daniel	Daniel	373	386	759
		Aerts Jens	Jens	388	374	762
		Deptula Martin	Martin	374	378	752
		Simons Marc-Antoine	Marc-Antoine	390	361	751
		Janssens Wouter	Wouter	344	350	694
		Kennis Maarten	Maarten	341	333	674
	C60M	Goud / Or	Schaecken Marc	Marc	342	352
Zilver / Argent		Everaert Marc	Marc	345	331	676
Brons / Bronze		Geurts Eric	Eric	310	316	626
		Derede Jacques	Jacques	285	293	578
		Verhoeven Nico	Nico	338		338
LM50	Goud / Or	Sleyls Jacqueline	Jacqueline	157	178	335
	Zilver / Argent	Covellers Marie Rose	Marie Rose	77	112	189
LMJ	Goud / Or	Vosters Rune	Rune	143	108	251
LM50	Goud / Or	Arnouts Hugo	Hugo	66	64	130
LM5	Goud / Or	Vosters Koen	Koen	124	159	283
LM50		Jansen Cor	Cor	201	170	371
	Goud / Or	Croons François	François	135	138	273
	Zilver / Argent	Fluhr Thierry	Thierry	107	133	240
R50W	Goud / Or	Mahty Michèle	Michèle	225	224	449
RW	Goud / Or	Neste Aude	Aude	286	301	587
	Zilver / Argent	Sneels Els	Els	258	250	508
R60W	Goud / Or	Descamps Françoise	Françoise	166	198	364

# RESULTATS

LIE - CHAMPIONNAT DE Belgique OUTDOOR - SENIORS dimanche 4 septembre 2022

## MEDAILLES RECURVE

REC Women	or	GUELL OLIVIA	MPA
	ag	NESTE AUDE	SSK
	br	DE WEEERDT Tasha	DEH

REC Men	or	DAMAN JELLE	MVV
	ag	CARBONETTI THEO	LIE
	br	DAMAN PETER	MVV

REC 50+ Men	or	DAMAN PATRICK	DEH
	ag	ESTIEVENART PHILIPPE	LAW
	br	DE MAEYER IVO	KJS

REC 60+ Men	or	BOECKX LUDO	VHV
	ag	OLBRECHTS PIERRE	LAJ
	br	HEYVAERT Etienne	WTI

REC 50+ Women	or	VAN DEN BROECK ELS	KHB
---------------	----	--------------------	-----

## MEDAILLES ARC NU

LONGBOW MIXTE 50+	or	REMY MARC	AVB
	ag	BUELENS JACKY	KJS
	br	CRABBE ALAIN	BTS

BAREBOW 50+Men	or	BLAIRON MICHEL	CMA
----------------	----	----------------	-----

BAREBOW 50+Women	or	CARRETTE JOELLE	CMA
	ag	THIROT WIVINE	LFU

BAREBOW 50+Men	or	ANDERSEN PETER	ABA
	ag	MAZZA FRANCESCO	ADS

## moins valides

COMP Open Men	or	BOTS THIERRY	CMA
	ag	LAGROTAGLIE VINC	LIE

## MEDAILLES COMPOUND

COMP Women	or	HEYLEN GREET	ACE
	ag	DIMASO CASSANDRA	CAC
	br	DESSOY CATHELINE	LAW

COMP Men	or	VAN LOOY QUINTEN	ASP
	ag	OSNOWSKI SEBASTIEN	ACB
	br	VAN MONTAGU PIOTR	CAC

COMP 50+ Men	or	GOUVERNEUR PHILIPPE	LIE
	ag	NOIRET FRANK	SSC
	br	CHATELAIN CHRISTOPHE	CAT

COMP 60+ Men	or	SCHAEKEN MARC	WSS
	ag	DEVIGNON ANDRE	AMV
	br	BELMANS Marc	DAN

COMP 50+ Women	or	VAN ELSHOCHT KRISTEL	RHB
	ag	BRJOEN Ingrid	DAN
	br	HOUSSIER Gilberte	CAC

COMP 60+ Women	or	LEONARD RAYMONDE	LAW
	ag	BONMARIAGE MARIE-CH	AMV

LONGBOW MIXTE SENIOR	or	STUTZ ERIC	CAC
	ag	DELFORGE DENIS	CAC
	br	PIRON MICHAEL	AVB

BAREBOW Men	or	NICOLETTI MICHAEL	CAC
	ag	BEDEZ DIMITRI	CMA
	br	FORNEVILLE JOHN	LFU

BAREBOW Women	or	MORTIER PATRICIA	FOA
	ag	VUILLEQUEZ JULIE	CMA
	br	ROSSI FIONA	CMA

COMP Open Women	or	LARCIN MAGALIE	GSR
-----------------	----	----------------	-----







## LIE- CHAMPIONNAT DE Belgique jeunes 25M dimanche 3 septembre 2022

### MEDAILLES RECURVE

Barebow U13 Men	or	THIBAUT Emilien	CAC
-----------------	----	-----------------	-----

Barebow U18 Women	or	MENET Kassandra	CAC
-------------------	----	-----------------	-----

REC U15 Women	or	DIELTJENS Elise	KJS
	ag	LENS Amelie	OLM
	br	GERVYS Ambre	ITW
	4ème	HERION Flavie	ITW

REC U15 Men	or	HERRMANNs Arnaud	FOA
	ag	VAN DE LANGENBERGH Milan	USK
	br	VAN BRABAND Liam	OLM
	4ème	COLOT Benjamin	LFU

REC U18 Men	or	SCHONMACKER Florian	SSC
	ag	DE JONGH Alexandro	HEL
	br	VAN DE WATER Stef	SSR
	4ème	DENEIRE Tom	CAT

REC U18 Women	or	NAUDTS Amber	KJS
	ag	GILLIEAUX Sarah	FGV
	br	MINET Emelyne	LAW
	4ème	VAN RATTINGHE Lara	FOA

REC U21 Women	or	BERNAERT Véline	FOA
	ag	WEETS Elise-Marie	HEL
	br	DUJARDIN Jolee	KJS
	4ème	GEELLEN Jette	HEL

REC U21 Men	or	DAMAN Jelle	MVV
	ag	GILSON Esteban	FBG
	br	SIMON Axel	DEH
	4ème	FRERE Willem	HEL

### MEDAILLES COMPOUND

COMP U13 Men	or	OELLBRANDT Mikael	USK
--------------	----	-------------------	-----

COMP U13 Women	or	DELEPLANQUE Aelys	RCM
----------------	----	-------------------	-----

COMP U15 Men	or	DELFOSSÉ Tohan	RCM
	ag	GEORGES Lucas	LIE
	br	DE LAET Elias	SAX

COMP U15 Women	or	OLVOET Loula	RCM
----------------	----	--------------	-----

COMP U18 Women	or	DE LAET Ellen	SAX
	ag	LENS Hélène	OLM

COMP U18 Men	or	BYLEMANS Wietse	OLM
	ag	VAN HUYSSÉ Théo	CAC
	br	GEVART Noa	LFU
	4ème	GAHIDE Paul	RCM

COMP U21 Men	or	VAN LOOY Quinten	ASP
	ag	PETERS Quentin	LIE

COMP U21 Women	or	BROSSE Océane	LIE
----------------	----	---------------	-----



CAULDRON JIG

Nouveauté pour 2022! L'empenneuse Cauldron, fabriquée par Bohning.

Fabriquée à l'usine Bohning

Le Cauldron Jig est un système d'empennage avancé à 3 plumes à la fois entièrement produit à l'usine de Bohning. Le Cauldron a trois avantages majeurs par rapport au Tower Jig:

Les inserts enfichables sont faciles à changer et ne nécessitent pas d'outils, vous pouvez donc passer d'un collage de plume à 3 degrés à un collage de plume à 1 degré en un rien de temps.

Vous pouvez laisser l'encoche sur votre flèche sans changer l'insert central, tournez simplement le cadran au bas du gabarit pour faire pivoter votre flèche pour une indexation parfaite.

Le Cauldron est livré avec un anneau de pression unique qui est réglable avec une seule torsion pour s'adapter aux diamètres de flèche micro, standard et grand.

Le nettoyage est facile : vous pouvez retirer les inserts et les faire tremper dans de l'acétone pendant quelques heures pour éliminer instantanément les résidus de colle, cela n'endommagera pas le gabarit.

Compte tenu de ses avantages nous anticipons le fait que le Cauldron éliminera progressivement le Tower Jig au cours des 2 prochaines années. Et un gros avantage pour vous le revendeur : vous pouvez acheter le Cauldron complet, ou le Helix.

Le Cauldron complet comprend des inserts droits (gris), 3° hélicoïdal à droite (noir), 3° hélicoïdal à gauche (violet), 1° à droite (rouge) et 1° à gauche (orange).

L'Hélix Cauldron comprend des inserts pour 3° hélicoïdal à droite et 3° hélicoïdal à gauche.



Une plume ultra-rigide fabriquée à l'usine Bohning

Nous sommes fiers d'annoncer la sortie de la plume 2" Bully et 3" Diamond HD, créée en collaboration entre Bohning et Easton. Ces plumes sont disponibles à l'achat auprès de l'une ou l'autre société.

Fabriquées à partir d'un matériau ultra-rigide, les deux plumes sont idéales pour les arcs compound, 3D et chasse.

T- NOCKS



Un remplacement de haute qualité pour les Z-Nocks – fabriquée à l'usine Bohning

Vous cherchez une solution de remplacement pour les Z-Nocks d'AAE ? Les T-Nocks de Bohning sont disponibles en taille 1/4, 9/32, 5/16, et 11/32" et disponibles en 5 couleurs.



BOW SQUARE

Bientôt de l'usine Bohning

Maintenant vous n'aurez plus besoin de deviner ou de déclipser à plusieurs reprises l'équerre de l'arc pour vous assurer que la boucle est correctement placée, faites simplement glisser l'indicateur d'avant en arrière au besoin pour commencer et terminer vos dloop et vos repères d'encoche. Mesures de band faciles à lire

Utilisez le côté plat de l'équerre pour vérifier l'inclinaison de la cam

KRYPTEK WRAPS

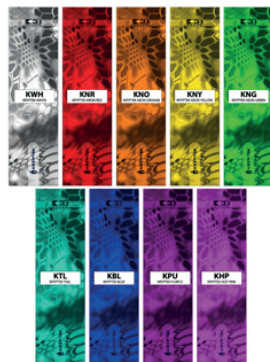

STRIP-PRO



Nous avons combiné les meilleures caractéristiques de nos outils de dénudage rouges et verts ! Double lame et poignée robuste pour une meilleure prise en main.

**SERVE-LESS PEEP IT & ANCHOR KNOT**

La visette Peep It sans tranche- fil et les noeuds d'ancrage Anchor Knot sans tranche- fil de Bohning vous feront gagner du temps grâce à leur conception révolutionnaire.

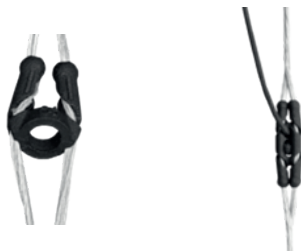

Maintenant vous n'aurez plus besoin de les ligaturer et vous ne risquez pas de couper votre corde pendant le processus de retrait. Le Anchor Knot peut être facilement ajusté pour donner à vos clients un timing de repose flèche à effacement parfait.

CE PRODUIT N'EST PAS CONCU POUR ETRE LIGATURE. LE FAIRE ENTRAINERA DES DOMMAGES A VOS CORDES.

Le Peep It est également disponible avec un filetage interne pour mettre des lentilles correctrices ou des visettes. Le Peep It existe également en version visette à accrocher à un élastique (élastique non inclus).



Il y a 4 différentes tailles et 5 couleurs différentes.

Serve-less Peep It



Threaded Serve-less Peep It



Serve-less Peep It with Tube Connector



Serve-less Anchor Knot



**POCKET QUIVER / CARQUOIS DE POCHE**



Le carquois de poche, fabriqué par Bohning, est une manière pratique et sécurisé de transporter les flèches. Le carquois de poche contient 6 flèches et s'adapte à tous les diamètres de tubes. Attachez-le à votre poche, à la ceinture ou à votre sac. Avec le clip d'ancrage intégré, il reste solidement attaché et vous donne un accès rapide et facile à vos flèches. Nous avons commencé à produire le Pocket Quiver au printemps 2021 et nous en avons vendu des milliers depuis, c'est un produit parfait et simple qui se vend moins de 20\$.



**NOUVEAU SMOOTH RELEASE INSERT NOCK**

Pour les archers compound cible utilisant des uni-bushing – fabriqué à l'usine Bohning Les archers aiment tellement nos encoches Smooth Release Pin Nocks que nous avons créé une version qui s'adapte aux Uni-Bushing. Le Smooth Release Insert Nockest conçu spécialement pour le tir sur cible et s'adapte aux flèches Uni-Bushing ou de taille standard avec un diamètre interne de .246". C'est une encoche à un seul click conçu pour vous offrir une précision ultime et pèse 7.0 grains. Disponible en 17 couleurs



# Ethias On Tour assure ton sourire.

Chez Ethias, nous sommes passionnés par la musique et le sport, et nous aimons apporter notre contribution à la société. Nous soutenons des initiatives qui font ressortir le meilleur des gens, qui sont amusantes et enrichissantes pour toi en tant que visiteur ou participant. C'est également de cette manière que nous assurons ton sourire.

Rejoins-nous en tournée et gagne une expérience unique, **gagne des billets pour des festivals et des événements sportifs, ou jette un coup d'oeil dans les coulisses des grands événements.**

Tu peux découvrir tout cela sur:

[www.ethiasontour.be](http://www.ethiasontour.be)

 Suivez Ethias On Tour aussi sur Instagram

